Der anzeiger

GÜRBETAL LÄNGENBERG
SCHWARZENBURGERLAND

17. August 2017 | **Nr. 33**

Amtlicher Anzeiger für die Gemeinden:
Belp | Gelterfingen | Gerzensee
Guggisberg | Jaberg | Kaufdorf | Kirchdorf
Kirchenthurnen | Lohnstorf | Mühledorf
Mühlethurnen | Niedermuhlern | Noflen
Riggisberg | Rüeggisberg | Rümligen
Rüschegg | Schwarzenburg | Toffen | Wald

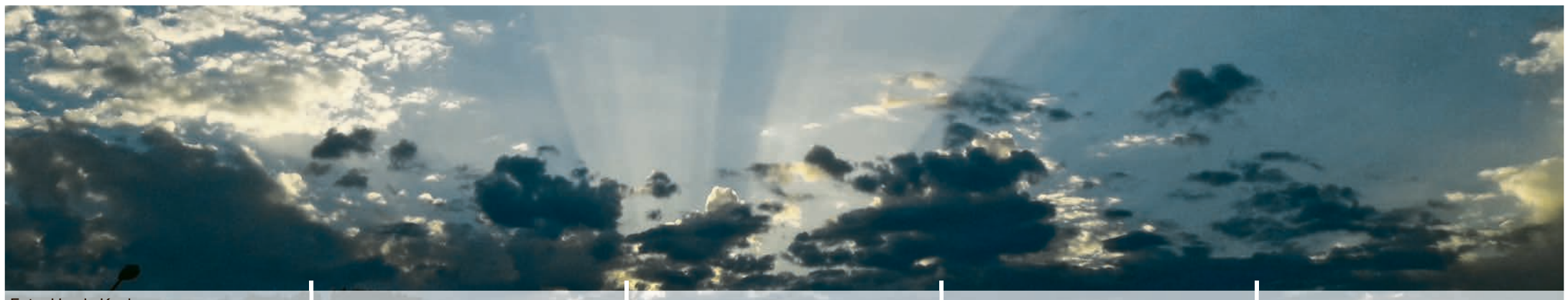

Foto: Ursula Kocher
Abendstimmung Längenberg

6 Stellen
8 Wohnungen / Liegenschaften
10 Veranstaltungen
11 Schwarzenburgerland

NISSAN
MARAG GARAGEN AG
Autogaragen & Carrosserie
Toffen Tel. 031 819 25 45
Wabern Tel. 031 960 10 20
www.marag-garagen.ch
IHR NISSAN PARTNER IN DER REGION
14360IM

Möbel Ryter
Möbel nach Mass

Parkplätze vor dem Haus!
Donnerstag Abendverkauf!
3662 Seftigen
033 359 31 00 · www.moebel-ryter.ch
S-Bahn S4/S44 · Bhf. Burgistein

NOTFALLDIENSTE

Ärztlicher Notfalldienst

Telefonieren Sie Ihrem Hausarzt und hören Sie das allfällige Tonband bis zum Schluss ab. Falls Ihr Hausarzt oder der Arzt eigener Wahl nicht erreichbar ist, können Sie sich an den **Notfallarzt Ihrer Region** wenden.
Belp und Umgebung:
!!! Achtung Ärztenotruf Neue Nummer!!! Ab 1. Januar 2015 lautet die Ärztenotfallnummer der Region Belp und Umgebung 0900 57 67 47 (medphone 1.98 Fr./Min.)
Schwarzenburgerland:
Falls der Arzt eigener Wahl nicht erreichbar ist, steht Ihnen der Notfallarzt über Telefon **0900 57 67 47 zur Verfügung**
(kostet Fr. 1.98 pro Min. ab Festnetz).
Riggisberg und Umgebung:
Burgistein, Kaufdorf, Kirchenthurnen, Lohnstorf, Mühlethurnen, Niedermuhlern, Riggisberg, Rüeggisberg, Rümligen.
Notfallarzt, Telefon 0900 57 67 47
(kostet Fr. 1.98 pro Min. ab Festnetz).
Oberes Gürbetal, Thuner Westamt:
Einzugsgebiet der Praxen in Blumenstein, Kirchdorf, Mühledorf, Seftigen, Thierachern, Wattenwil, Uetendorf, Uttigen:
Notfallarzt, Telefon 0900 57 67 47
(kostet Fr. 1.98 pro Min. ab Festnetz).
Aaretal von Rubigen bis Kiesen:
Einzugsgebiet der Praxen in Rubigen, Münsingen, Wichtrach, Kiesen, Gerzensee: **Notfallarzt, Telefon 0900 57 67 47**
(kostet Fr. 1.98 pro Min. ab Festnetz).
Sanitäts-Notruf Telefon 144
Der Sanitäts-Notruf steht für die folgenden Hilfeleistungen Tag und Nacht zur Verfügung: **Einsatz von Kranken- und Rettungswagen zur Hilfeleistung in Notfällen, Spitaltransporte von Notfallpatienten.** Diese Hilfeleistung kann von jedermann angefordert werden.

Notfalldienst der Apotheken

Region Münsingen, Worb, Belp
Telefon 031 819 56 81 gibt Auskunft.
Der Notfalldienst ist gebührenpflichtig.

Zahnärztlicher Notfalldienst

Diese ist nur in wirklichen Notfällen zu beanspruchen. Falls der eigene Zahnarzt (auch unter seiner Privatnummer) nicht erreicht werden konnte, erfahren Sie die Nummer des Notfallzahnarztes über folgende Telefonnummer: **033 226 26 26 (Spital Thun)**. Notfallzahnarzt, welcher über das Spital Thun erreichbar ist, nur für die Gemeinden Kirchdorf, Kirchenthurnen, Lohnstorf, Mühledorf, Noflen und Riggisberg zuständig ist. Notfälle aus den übrigen Gemeinden sollen sich beim Notfalldiensrt der Stadt Bern, 0900 57 67 47 (kostenpflichtige Nummer) melden.

Augenärztlicher Notfalldienst

Für dringliche augenärztliche Konsultationen. 7–18 Uhr, nach telefonischer Anmeldung, **031 819 58 33.**
Augenarztpraxis Bahnhof Belp, Bahnhofplatz.
Augenzentrum Belp – Spital Belp
Telefon 031 511 37 37
Während der Woche werden in unserer Agenda Termine für Notfälle frei gehalten. Wir bitten um kurze telefonische Anmeldung während der Sprechstundenzeiten von 8–12 Uhr und 13–17 Uhr.

KANTON BERN

Tiefbauamt des Kantons Bern

Öffentliche Planauflage Kantonsstrassen
Die kantonale Bau-, Verkehrs- und Energiedirektion, vertreten durch den zuständigen Oberingenieurkreis, legt gestützt auf Artikel 29 ff des Strassengesetzes vom 4. Juni 2008 Pläne für die Erstellung bzw. den Ausbau der nachstehenden Kantonsstrasse auf. Begründete Einsprachen sind der genannten Gemeindeschreiberei innert der Auflagefrist einzureichen.
Kantonsstrasse Nr.: 183, Fribourg-Schwarzenburg-Kirchenthurnen
Gemeinde: Riggisberg
Bauvorhaben: 10223 / Gehweg Grabenstrasse Riggisberg (Neuauflage geändertes Projekt 2017)
Beanspruchte Ausnahmebewilligungen:
- Ausnahmebewilligung für das Bauen im Gewässerraum nach Art. 41c GSchV
- Ausnahmebewilligung für das Erstellen von Bauten und Anlagen am Gewässer nach Art. 48 WBG
- Ausnahmebewilligung für das überdecken oder Eindolen von Fliessgewässern nach Art. 38 GSchG

Auflageort: Gemeindeverwaltung Riggisberg Vordere Gasse 2 3132 Riggisberg
Auflagefrist: 21. August 2017 bis 20. September 2017
Absteckung: Das Vorhaben ist im Gelände wie folgt abgesteckt:
rot: Projekt
weiss: Landerwerb
blau: vorläufiger Landerwerb

Bern, 11.08.2017
Oberingenieurkreis 11

AMTLICHE STELLENAUSSCHREIBUNGEN

ARA GÜRBETAL

Auf den 1. April 2018 suchen wir, zur Verstärkung unseres Teams, eine neue Mitarbeiterin oder einen neuen Mitarbeiter.
Als Elektromonteur/in, Elektromechaniker/in und Klärwerkmitarbeiter/in
80 – 100%
sorgen Sie für den einwandfreien Betrieb der Kläranlage und unterstützen ihre Arbeitskollegen beim technischen Unterhalt.
Ihre Aufgaben:
- Unterhalt von elektrischen Anlagen (FU, Pumpen, Messeinrichtungen etc.)
- Mitarbeit beim Betrieb und Unterhalt der Kläranlage
- Wochenend- und Pikettdienst

Ihr Profil:
- Abgeschlossene Ausbildung als Elektromechaniker/in oder Elektromonteur/in mit Fachausweis.
- Mehrjährige Berufserfahrung vorzugsweise auf Industrieanlagen
- Flexibler Allrounder um die 30 bis 40 Jahre jung
- Fachausweis Klärwärter/in oder Bereitschaft zur Ausbildung (VSA Kurse)
- Bereitschaft zu Wochenend- und Pikettdienst
- Verantwortungsbewusst, zuverlässig, teamfähig, selbständig und hilfsbereit

Wir bieten Ihnen:
- Eine interessante verantwortungsvolle und abwechslungsreiche Aufgabe
- Fortschrittliche Anstellungsbedingungen und gute Sozialleistungen
- Sorgfältige Einführung in die vielseitigen Aufgaben

Wegen dem zu leistenden Wochenend- und Pikettdienst ist eine Wohnsitznahme im Verbandsgebiet bzw. Raum Gürbetal, Aaretal / Belp notwendig.
Kontakt:
Bei Fragen oder für Betriebsbesichtigungen wenden Sie sich bitte an:
Betriebsleiter H.R. Rychener, Telefon 031 809 19 15
Präsident Geschäftsleitung Urs Messerli, Telefon 033 356 13 75
Ihre schriftliche Bewerbung mit den üblichen Unterlagen senden Sie bitte an:
ARA Gürbetal, Arastrasse 2, 3126 Kaufdorf.
Eingabefrist ist der 1.9.2017

GEMEINDEN

BELP

Sanierung Gurnigel- und Gantrischweg / Verkehrssperrung Gurnigelweg
Die folgenden Strassen werden gestützt auf Art. 44 der Strassenverordnung vom 29. Oktober 2008 aufgrund Sanierung Gurnigelweg wie folgt gesperrt:
Etappe 2a
Bereich: Gurnigelweg (Abschnitt ab Liegenschaft Gurnigelweg 11 bis Kreuzung Gantrischweg)
Dauer: Montag, 14. August bis Freitag 8. September 2017.
Einschränkung: Komplettsperrung, Durchfahrt für Verkehr nicht möglich. Infolge Bearbeitung des gesamten Kreuzungsbereichs kann auch kein Durchgang für Fussgänger ermöglicht werden. Die Zufahrt bis Gurnigelweg 11 kann über die Seite Mühlestrasse erfolgen. Die restlichen Liegenschaften (Gantrischweg und Gurnigelweg 8–18) sind über die provisorische Zufahrt Talgutstrasse erreichbar. Eine Umleitung über Talgutstrasse wird signalisiert.
Etappe 2b
Bereich: Gurnigelweg (Abschnitt ab Kreuzung Gantrischweg bis Gurnigelweg 18)
Dauer: Montag, 4. September bis Freitag, 20. Oktober 2017.
Einschränkung: Komplettsperrung. Die Zufahrt zu den Liegenschaften Gurnigelweg 8–18 ist nicht möglich. Für Fussgänger und Velo ist der Durchgang möglich. Die Zufahrt bis Gurnigelweg 11 kann über die Seite Mühlestrasse erfolgen. Die restlichen Liegenschaften Gantrischweg sind über die provisorische Zufahrt Talgutstrasse erreichbar. Eine Umleitung über Talgutstrasse wird signalisiert.
Wir bitten die Verkehrsteilnehmer die Signalisation der Umleitungen sowie die Weisungen des Baustellenpersonals oder der Verkehrsdienste zu beachten.
Für die leider unumgänglichen Verkehrsmassnahmen im Zuge der Sanierung Neumattstrasse bitten wir die Bevölkerung um Verständnis.
Abteilung Bau, Belp.

Sanierung Neumattstrasse
Verkehrssperrung Eichholzweg
Die folgenden Strassen werden gestützt auf Art. 44 der Strassenverordnung vom 29. Oktober 2008 aufgrund Sanierung Gurnigelweg wie folgt gesperrt:
Bereich: Eichholzweg (Seite Aemmenmattstrasse)
Dauer: KW 35–37 (Montag, 28.8.17 bis Freitag, 15.9.17)
Einschränkung: Komplettsperrung, Durchfahrt für Verkehr nicht möglich. Durchgang für Velo und Fussgänger wird ermöglicht. Die Zufahrt bis Muristrasse 46 A kann über die Seite Stockmattstrasse erfolgen. Eine Umleitung über Stockmattstrasse wird signalisiert.
Wir bitten die Verkehrsteilnehmer die Signalisation der Umleitungen sowie die Weisungen des Baustellenpersonals oder der Verkehrsdienste zu beachten.
Für die leider unumgänglichen Verkehrsmassnahmen im Zuge der Sanierung Neumattstrasse bitten wir die Bevölkerung um Verständnis.

Abteilung Bau, Belp.

Mazda
Reparatur + Service aller Marken!
Auto Pulfer Belp
Hühnerhubelstr. 96 · Tel. 031 819 21 11
www.autopulfer.ch

Pflege zuhause?
ASPS
» **unbürokratisch** und **flexibel**
» individuelle **Bezugspflege**
» 24 Std. **Pikett** (auch Sa/So)
» Pflege, Betreuung und Haushalt

Unsere Leistungen werden von der Grundversicherung aller Krankenkassen übernommen.

SPITEX DELTA
zuhören – beraten – pflegen
Tel. 031 721 50 20
040925J
www.spitex-delta.ch

ZWYGART
Feuerungen AG
Ihr Ölfeuerungsfachmann vor Ort
Brenner-Service /-Ersatz Heizungssanierungen Reparaturen Pikettdienst
036914J
BELP 031 961.63.54

ANNEMARIE BÖRLIND
NATURAL BEAUTY
Jetzt NEU im Sortiment:
Annemarie Börlind Naturkosmetik
Verlangen Sie eine Gratisprobe
swidro drogerie hüttinger
www.huettinger.ch
3150 Schwarzenburg | Telefon 031 731 21 20

GELTERFINGEN

Änderung baurechtliche Grundordnung – Anpassung Baureglement an die Verordnung über die Begriffe und Messweisen im Bauwesen (BMBV) und Änderung Zonenplan und Baureglement aufgrund der Umzonung Zone für öffentliche Nutzung A (ZöN) in die Dorfzone (D2) und Landwirtschaftszone sowie Erlass Zonenplan Gewässerraum und Naturgefahren

Öffentliche Auflage / öffentliche Mitwirkung

Der Gemeinderat von Gelterfingen bringt gestützt auf Art. 60 des kantonalen Baugesetzes (BauG) vom 9. Juni 1985 die Änderung des Zonenplanes und des Baureglements sowie der neue Zonenplan Gewässerraum und Naturgefahren zur öffentlichen Auflage.
Gestützt auf Art. 58 Abs. 3 lit. c BauG liegt die Änderung Zonenplan und Baureglement aufgrund der Umzonung Zone für öffentliche Nutzung A (ZöN) in die Dorfzone (D2) und Landwirtschaftszone gleichzeitig auch zur öffentlichen Mitwirkung auf.
Die Änderungen des Zonenplanes, des Baureglements und der Zonenplan Gewässerraum und Naturgefahren liegen zusammen mit dem Erläuterungsbericht und dem Vorprüfungsbericht vom 17. August 2017 bis am 15. September 2017 während den ordentlichen Schalteröffnungszeiten in der Gemeindeverwaltung Gelterfingen öffentlich auf.
Einsprachen und Rechtsverwahrungen können nur gegen die vorliegenden Änderungen innerhalb der Auflagefrist beim Gemeinderat schriftlich und begründet eingereicht werden.
Während der Mitwirkungsfrist zur Umzonung Zone für öffentliche Nutzung A (ZöN) in die Dorfzone (D2) und Landwirtschaftszone kann jedermann schriftlich und begründet Einwendungen erheben und Anregungen unterbreiten.

Gelterfingen, August 2017
Gemeinderat Gelterfingen

Gemeindewahlen für die fusionierte Gemeinde Kirchdorf – eingereichte Wahlvorschläge

Nach der Wahlausschreibung sind folgende Vorschläge frist- und formgerecht eingereicht worden:
Gemeindepräsidium
Schneider, Markus, Kirchdorf, parteilos
von Graffenried, Eric, Mühledorf, parteilos
Gemeinderat
Brönnimann, Priska, Noflen, Forum
Kunz, Urs, Kirchdorf, SVP
Moser von Steiger, Samuel, Kirchdorf,Forum
Reusser, Therese, Noflen, parteilos
Röthlisberger, Alex, Noflen, SVP
Stierli-Chassot, Sylvie, Kirchdorf, Forum
von Graffenried, Eric, Mühledorf, parteilos
Wahlmaterial
Den Stimmberechtigten wird das amtliche Wahlmaterial für die Urnenwahlen bis spätestens 4. September 2017 zugestellt.
Stimmberechtigung und Stimmabgabe
Stimmberechtigt sind Schweizerbürgerinnen und Schweizerbürger, die das 18. Altersjahr zurückgelegt, zum Abstimmungszeitpunkt seit mindestens drei Monaten in einer der Gemeinden Gelterfingen, Kirchdorf, Mühledorf oder Noflen Wohnsitz haben und in kantonalen Angelegenheiten stimmberechtigt sind.
Die Stimmberechtigten geben ihre Stimme persönlich an der Urne oder brieflich ab. Die Öffnungszeiten des Stimmlokals werden mit dem Wahlmaterial bekanntgegeben.
Stimmberechtigte, die im Stimmregister eingetragen sind und die keine Ausweiskarte erhalten oder diese verloren haben, können vom Stimmregisterführer ein Doppel verlangen. Das Begehren muss bis spätestens am letzten Arbeitstag vor der Urnenabstimmung zu den ordentlichen Büroöffnungszeiten eingehen.

Kirchdorf, 11. August 2017
Der Gemeinderat

Öffnungszeiten Gemeindeverwaltung Kalenderwoche 33

Die Gemeindeverwaltung bleibt am Freitag, 18. August 2017, wegen Weiterbildung geschlossen.
Besten Dank für Ihre Kenntnisnahme.

Gemeindeverwaltung Gelterfingen

Öffnungszeiten Gemeindeverwaltung Kalenderwoche 34 und 35

Die Gemeindeverwaltung bleibt am Montag, 21. August 2017, sowie am Montag, 28. August, aufgrund von Ferienabwesenheit geschlossen.
Besten Dank für Ihre Kenntnisnahme.

Gemeindeverwaltung Gelterfingen

GERZENSEE

Gemeindeverwaltung Gerzensee

Bei der Gemeindeverwaltung ist auf August 2018 eine **Lehrstelle als Kauffrau/ Kaufmann (E-Profil)** neu zu besetzen.
Wir erwarten:
- Sekundarschulabschluss oder Realschule mit 10. Schuljahr
- Freude am Umgang mit Menschen
- Motivation und Interesse, Neues zu lernen
- Bereitschaft zu selbständigem Arbeiten

Wir bieten:
- abwechslungsreiche Ausbildung in allen Bereichen der Gemeindeverwaltung
- moderne Infrastruktur
- kleines, aufgestelltes Verwaltungsteam

Weitere Informationen erteilen der Gemeindeschreiber Erhard Germann (Telefon: 031 781 01 88, E-Mail: gemeindeschreiber@gerzensee.ch) oder der Gemeindepräsident Stefan Lehmann (Telefon: 079 218 47 93).
Wir freuen uns auf Ihre Bewerbungsunterlagen mit Foto (bis spätestens am **21. August 2017**) an Gemeindeverwaltung, Spielgasse 1, 3115 Gerzensee.

Grünabfuhr

Die nächste Grünabfuhr findet am **Dienstag, 22. August 2017** statt. Das Grüngut kann nur in den dafür vorgesehenen Containern oder als geschnürte Bündel morgens **bis 7 Uhr** an der Fahrroute des Abfuhrwagens bereitgestellt werden.
Der Grünabfuhr können mitgegeben werden: kompostierbare Abfälle aus Haushalt und Garten, Rüstabfälle, Rasen- und Baumschnitt, Gartenabfälle wie Laub und Unkraut.
Weitere Angaben entnehmen Sie bitte dem Flugblatt «Grünabfuhr 2017» oder dem Abfallmerkblatt 2017.

Die Gemeindeverwaltung

Bau- und Gewässerschutzpublikation

Gesuchsteller: Pfander Barbara und Christoph, untere Kirchenzelg 53, 3115 Gerzensee
Projektverfasser: Guntern Architekten AG, Thalgutstrasse 13, 3116 Kirchdorf
Bauvorhaben: Sanierung Pflanzenraum und Neubau Sitzplatzüberdeckung
Standort: untere Kirchenzelg, Gerzensee, Parzelle-Nr. 812, Wohnzone W1
Koordinaten: 260'380/187'080
Vorgesehene Gewässerschutzmassnahmen: Dachwasser Sitzplatz wird versickert, Pflanzenraum bestehend
Beanspruchte Ausnahmen: Keine
Auflageort und Einsprachestelle: Gemeindeverwaltung Gerzensee, Spielgasse 1, 3115 Gerzensee.
Auflage- und Einsprachefrist: Montag, 11. September 2017
Es wird auf die Gesuchsakten und die aufgestellten Profile verwiesen.
Einsprachen und Rechtsverwahrungen sind schriftlich und begründet innerhalb der Auflagefrist einzureichen.
Gerzensee, 7. August 2017
Namens der Gemeinde-Baupolizeibehörde:

Gemeinderat Gerzensee

GUGGISBERG

Aus dem Gemeinderat

Der Gemeinderat hat für die amtliche Vermessung der Vertragsperiode 2018 – 2025 folgenden Beschluss gefasst: Als Nachführungsgeometer sind Nicolà Sarott, 2018 – 2023, sowie Stephan Tschudi 2023 – 2025 gewählt.

Der Gemeinderat

Verkehrserschwernis / Sperrung

In den Bereichen
Riffenmatt - Laubbach – Hirschmatt (Unterbalm)
Riffenmatt – Sangernboden (Chrottenloch)
Ottenleuen (Stollenvorsass, Schildbergli)
ist in den Kalenderwochen 32, 33 und 34 mit Behinderungen und Wartezeiten bis zu einer halben Stunde zur rechnen.
Die Sperrungen werden jeweils am Vortag signalisiert.
Wir bitten die Bevölkerung um Verständnis.

Der Gemeinderat

Auf August 2018 ist bei der Gemeindeverwaltung Guggisberg eine

Lehrstelle als Kauffrau/Kaufmann EFZ

zu besetzen.
Wir bieten eine interessante, abwechslungsreiche, aber auch anspruchsvolle dreijährige Ausbildung in den Abteilungen der Gemeindeverwaltung.

Du bist eine aufgestellte, lernwillige Persönlichkeit hast Freude am Kontakt mit Menschen und beendest im Sommer 2018 die Sekundarschule oder das 10. Schuljahr.

Haben wir dein Interesse geweckt? Dann sende bitte Deine schriftliche Bewerbung mit Lebenslauf, Foto, Zeugniskopien der letzten drei Schuljahre und Multicheck (wenn vorhanden) bis spätestens
31. August 2017 an die Gemeindeverwaltung Guggisberg, z. Hd. Therese Neuhaus, Dorf 67, 3158 Guggisberg.

Weitere Auskünfte erteilt Gemeindeschreiberin Therese Neuhaus ab 7. August 2017 (Tel. 031 735 51 29).

Guggisberg, 20. Juli 2017
Namens des Gemeinderates
Die Gemeindeschreiberin
Therese Neuhaus

JABERG

Gemeindewahlen 2017; Wahlvorschläge gemäss Art. 41 Abs. 1 und 2 Organisationsreglement

Auf 1. Januar 2018 sind in der Gemeinde Jaberg folgende Wahlen vorzunehmen:
1. Zwei Mitglieder des Gemeinderates.
Manfred Rubi stellt sich für eine Wiederwahl nicht mehr zur Verfügung. Hans Bellorini kann Infolge Amtszeitbeschränkung nicht wiedergewählt werden.
2. Die Präsidentin oder der Präsident der Gemeindeversammlung und des Gemeinderates in einer Person.
Die Stimmberechtigten können bis 18. September 2017 Wahlvorschläge für sämtliche freiwerdenden Sitze bei der Gemeindeverwaltung Jaberg einreichen.
Die eingegangenen Vorschläge werden mit der Einberufung der Gemeindeversammlung vom 23. November 2017 bekanntgegeben.

Jaberg, 17. August 2017
Der Gemeinderat

KAUFDORF

Miete Hebebühne

Im Verlaufe des Monats September 2017 mietet die Gemeinde Kaufdorf zur Ausführung entsprechender Arbeiten eine Hebebühne. Diese kann auch von der Bevölkerung von Kaufdorf für entsprechende Arbeiten z. B. an Fassaden, Dächern, Bäumen, etc., angefordert werden.
Unser Wegmeister Andreas Wörhoff wird die Hebebühne bei Ihnen bedienen. Die Kosten betragen pro angebrochene halbe Stunde Fr. 50.–. Bei entsprechendem Bedarf wollen Sie sich bitte direkt mit unserem Wegmeister Andreas Wörhoff, Telefon 079 415 57 83, oder per E-Mail an: a.woerhoff@bluewin.ch in Verbindung setzen.

Die Baukommission

Baupublikation

Gesuchsteller: Mösching Architektur AG, Dirk P. Mösching, Bernstrasse 42, Postfach 59, 3125 Toffen
Projektverfasser: Mösching Architektur AG, Dirk P. Mösching, Bernstrasse 42, Postfach 59, 3125 Toffen
Bauvorhaben: Abbruch des bestehenden Hauses, Neubau eines Einfamilienhauses mit Autounterstand und allen nötigen Erschliessungsanlagen.
Standort: Kaufdorf, Falesseweg 18, Parz. Nr. 209, Zone W2, Koordinaten 2'604'277/1'187'601
Schutzzonen: Gewässerschutzbereich B
Hauptmasse: gemäss Gesuchsakten
Bauart und Baumaterialien: gemäss Gesuchsakten
Beanspruchte Ausnahmen: Keine
Vorgesehene Gewässerschutzmassnahmen: Neuanschluss im Trennsystem
Auflageort und Einsprachestelle: Gemeindeverwaltung, Dorfstrasse 10, 3126 Kaufdorf
Auflageort und Einsprachestelle: Gemeindeverwaltung, Dorfstrasse 10, 3126 Kaufdorf
Auflage- und Einsprachefrist: 18.9.2017
Es wird auf die Gesuchsakten und die aufgestellten Profile verwiesen.
Einsprachen und Rechtsverwahrungen, ebenfalls allfällige Begehren um Lastenausgleich, sind schriftlich und begründet innerhalb der Auflage- und Einsprachefrist bei der Einsprachestelle, einzureichen. Lastenausgleichsansprüche, die nicht innert der Einsprachefrist angemeldet werden, verwirken (BauG Art. 31).
Kaufdorf, 11.8.2017

Baubewilligungsbehörde Kaufdorf
RegioBV Westamt

Baupublikation

Gesuchsteller: Mösching Architektur AG, Dirk P. Mösching, Bernstrasse 42, Postfach 59, 3125 Toffen
Projektverfasser: Mösching Architektur AG, Dirk P. Mösching, Bernstrasse 42, Postfach 59, 3125 Toffen
Bauvorhaben: Neubau eines Einfamilienhauses mit Autounterstand und allen nötigen Erschliessungsanlagen.
Standort: Kaufdorf, Falesseweg 20, Parz. Nr. 560, Zone W2, Koordinaten 2'604'278 /1'187'626
Schutzzonen: Gewässerschutzbereich B
Hauptmasse: gemäss Gesuchsakten
Bauart und Baumaterialien: gemäss Gesuchsakten
Beanspruchte Ausnahmen: Keine
Vorgesehene Gewässerschutzmassnahmen: Neuanschluss im Trennsystem
Auflageort und Einsprachestelle: Gemeindeverwaltung, Dorfstrasse 10, 3126 Kaufdorf
Auflageort und Einsprachestelle: Gemeindeverwaltung, Dorfstrasse 10, 3126 Kaufdorf
Auflage- und Einsprachefrist: 11.9.2017
Es wird auf die Gesuchsakten und die aufgestellten Profile verwiesen.
Einsprachen und Rechtsverwahrungen, ebenfalls allfällige Begehren um Lastenausgleich, sind schriftlich und begründet innerhalb der Auflage- und Einsprachefrist bei der Einsprachestelle, einzureichen. Lastenausgleichsansprüche, die nicht innert der Einsprachefrist angemeldet werden, verwirken (BauG Art. 31).

Kaufdorf, 2.8.2017
Baubewilligungsbehörde Kaufdorf
RegioBV Westamt

KIRCHDORF

Gemeindewahlen für die fusionierte Gemeinde Kirchdorf – eingereichte Wahlvorschläge

Nach der Wahlausschreibung sind folgende Vorschläge frist- und formgerecht eingereicht worden:
Gemeindepräsidium
Schneider, Markus, Kirchdorf, parteilos
von Graffenried, Eric, Mühledorf, parteilos
Gemeinderat
Brönnimann, Priska, Noflen, Forum
Kunz, Urs, Kirchdorf, SVP
Moser von Steiger, Samuel, Kirchdorf,Forum
Reusser, Therese, Noflen, parteilos
Röthlisberger, Alex, Noflen, SVP
Stierli-Chassot, Sylvie, Kirchdorf, Forum
von Graffenried, Eric, Mühledorf, parteilos
Wahlmaterial
Den Stimmberechtigten wird das amtliche Wahlmaterial für die Urnenwahlen bis spätestens 4. September 2017 zugestellt.
Stimmberechtigung und Stimmabgabe
Stimmberechtigt sind Schweizerbürgerinnen und Schweizerbürger, die das 18. Altersjahr zurückgelegt, zum Abstimmungszeitpunkt seit mindestens drei Monaten in einer der Gemeinden Gelterfingen, Kirchdorf, Mühledorf oder Noflen Wohnsitz haben und in kantonalen Angelegenheiten stimmberechtigt sind.
Die Stimmberechtigten geben ihre Stimme persönlich an der Urne oder brieflich ab. Die Öffnungszeiten des Stimmlokals werden mit dem Wahlmaterial bekanntgegeben.
Stimmberechtigte, die im Stimmregister eingetragen sind und die keine Ausweiskarte erhalten oder diese verloren haben, können vom Stimmregisterführer ein Doppel verlangen. Das Begehren muss bis spätestens am letzten Arbeitstag vor der Urnenabstimmung zu den ordentlichen Büroöffnungszeiten eingehen.

Kirchdorf, 11. August 2017
Der Gemeinderat

KIRCHENTHURNEN

Vergütung Anteil Schülertransportkosten 2016/17 für Schulbesuch in Riggisberg

Der Gemeinderat hat an seiner Sitzung vom 19. September 2016 beschlossen, dass pro Schuljahr pauschal **Fr. 300.–** an das Libero-Abonnement für die Schülerinnen und Schüler, welche in Riggisberg die Oberstufe besuchen, geleistet wird.
Der Beitrag kann gegen Vorweisung des Libero-Abonnementes am Schalter der Gemeindeverwaltung abgeholt werden. Bitte Öffnungszeiten beachten (Montagnachmittag, Dienstag- und Donnerstagvormittag).

Gemeinderat Kirchenthurnen

MÜHLEDORF

Gemeindewahlen für die fusionierte Gemeinde Kirchdorf – eingereichte Wahlvorschläge

Nach der Wahlausschreibung sind folgende Vorschläge frist- und formgerecht eingereicht worden:
Gemeindepräsidium
Schneider, Markus, Kirchdorf, parteilos
von Graffenried, Eric, Mühledorf, parteilos
Gemeinderat
Brönnimann, Priska, Noflen, Forum
Kunz, Urs, Kirchdorf, SVP
Moser von Steiger, Samuel, Kirchdorf,Forum
Reusser, Therese, Noflen, parteilos
Röthlisberger, Alex, Noflen, SVP
Stierli-Chassot, Sylvie, Kirchdorf, Forum
von Graffenried, Eric, Mühledorf, parteilos
Wahlmaterial
Den Stimmberechtigten wird das amtliche Wahlmaterial für die Urnenwahlen bis spätestens 4. September 2017 zugestellt.
Stimmberechtigung und Stimmabgabe
Stimmberechtigt sind Schweizerbürgerinnen und Schweizerbürger, die das 18. Altersjahr zurückgelegt, zum Abstimmungszeitpunkt seit mindestens drei Monaten in einer der Gemeinden Gelterfingen, Kirchdorf, Mühledorf oder Noflen Wohnsitz haben und in kantonalen Angelegenheiten stimmberechtigt sind.
Die Stimmberechtigten geben ihre Stimme persönlich an der Urne oder brieflich ab. Die Öffnungszeiten des Stimmlokals werden mit dem Wahlmaterial bekanntgegeben.
Stimmberechtigte, die im Stimmregister eingetragen sind und die keine Ausweiskarte erhalten oder diese verloren haben, können vom Stimmregisterführer ein Doppel verlangen. Das Begehren muss bis spätestens am letzten Arbeitstag vor der Urnenabstimmung zu den ordentlichen Büroöffnungszeiten eingehen.

Kirchdorf, 11. August 2017
Der Gemeinderat

NOFLEN

Gemeindewahlen für die fusionierte Gemeinde Kirchdorf – eingereichte Wahlvorschläge

Nach der Wahlausschreibung sind folgende Vorschläge frist- und formgerecht eingereicht worden:
Gemeindepräsidium
Schneider, Markus, Kirchdorf, parteilos
von Graffenried, Eric, Mühledorf, parteilos
Gemeinderat
Brönnimann, Priska, Noflen, Forum
Kunz, Urs, Kirchdorf, SVP
Moser von Steiger, Samuel, Kirchdorf,Forum
Reusser, Therese, Noflen, parteilos
Röthlisberger, Alex, Noflen, SVP
Stierli-Chassot, Sylvie, Kirchdorf, Forum
von Graffenried, Eric, Mühledorf, parteilos
Wahlmaterial
Den Stimmberechtigten wird das amtliche Wahlmaterial für die Urnenwahlen bis spätestens 4. September 2017 zugestellt.
Stimmberechtigung und Stimmabgabe
Stimmberechtigt sind Schweizerbürgerinnen und Schweizerbürger, die das 18. Altersjahr zurückgelegt, zum Abstimmungszeitpunkt seit mindestens drei Monaten in einer der Gemeinden Gelterfingen, Kirchdorf, Mühledorf oder Noflen Wohnsitz haben und in kantonalen Angelegenheiten stimmberechtigt sind.
Die Stimmberechtigten geben ihre Stimme persönlich an der Urne oder brieflich ab. Die Öffnungszeiten des Stimmlokals werden mit dem Wahlmaterial bekanntgegeben.
Stimmberechtigte, die im Stimmregister eingetragen sind und die keine Ausweiskarte erhalten oder diese verloren haben, können vom Stimmregisterführer ein Doppel verlangen. Das Begehren muss bis spätestens am letzten Arbeitstag vor der Urnenabstimmung zu den ordentlichen Büroöffnungszeiten eingehen.

Kirchdorf, 11. August 2017
Der Gemeinderat

RIGGISBERG

Bachunterhalt

Die Gemeinde Riggisberg plant, an folgenden Gewässern Unterhaltsarbeiten durchführen zu lassen: Otzegraben, Otzebach, Moosbach Wylerbach, Halbbach, Fromoosbach, Taanbodenbach, Biberze, Chänelgrabe, Mösligrabe, Mülibach, Chäsereigrabe, Flüeligrabe, Öligrabe, Rütikanal, Stoufebüelgrabe, Würzegrabe. Diese Arbeiten werden im Zeitraum von **August bis Ende September 2017** ausgeführt.
Bei der Ausführung der Unterhaltsarbeiten wird das Material, welches aus den Gewässern entnommen wird, auf dem angrenzenden Wiesland verteilt. Betroffene Grundeigentümer, die damit nicht einverstanden sind, melden sich bitte bei der Abteilung Bau und technische Dienste Riggisberg.
Wir bitten die Bachanstösser, mögliche betroffene Mieter bzw. Pächter entsprechend zu informieren und dafür zu sorgen, dass die erwähnten Gewässer während

Impressum

Der Anzeiger Gürbetal Längenberg Schwarzenburgerland. 104. Jahrgang.
Der Anzeiger wird als **amtliches obligatorisches Publikationsorgan** in den auf der ersten Seite aufgeführten Gemeinden jeden Donnerstag in alle Haushaltungen, Firmen und Verwaltungen verteilt.
Der Anzeiger geht zusätzlich an die Gemeinde Oberbalm.
Verlag: Jordi AG, 3123 Belp und sohnverlag GmbH, 3150 Schwarzenburg.
Auflage: 18 849 Exemplare
Amtlich beglaubigt, 1. Oktober 2016.
Abonnementspreis: 1 Jahr Fr. 99.–, 6 Monate Fr. 75.–, 3 Monate Fr. 64.–, 1 Monat Fr. 51.–.

Inserat-Annahme:
Region Schwarzenburg: sohnverlag GmbH, Sonnenrain 17, 3150 Schwarzenburg, Telefon 031 731 35 90, Fax 031 731 35 92, E-Mail: anzeiger@sohnverlag.ch
Region Gürbetal, Längenberg: Jordi AG, Aemmenmattstrasse 22, 3123 Belp, Telefon 031 818 01 11, Fax 031 819 38 54. E-Mail: anzeiger@jordibelp.ch.
Für das übrige Gebiet: Publicitas AG, Seilerstrasse 8, 3001 Bern, Telefon 058 680 93 00, Fax 058 680 93 01.
Ende der Inseratannahme: Dienstag, 8 Uhr, für amtliche Mitteilungen, Montag, 12 Uhr, Abbestellungen nur bis Dienstag, 12 Uhr. Zu spät eingehende Inserate erscheinen in der nächsten Ausgabe.
Tarif: Preis je Milimeter einspaltig (10 Spalten pro Seite): Fr. 0.70 schwarz/weiss, Fr. 0.87 farbig bis 2150 mm, Fr. 0.82 farbig ab 2151 mm, Fr. 1.40 Titelseite. Chiffre-Gebühr pro Inserat Fr. 50.–. Jeweils zuzügl. 8 % MWST. Mindestgrösse pro Inserat 50 mm.
Inserat-Kombinationen in der Region:
Duo Bern Süd: Der Anzeiger GLS, Anzeiger Konolfingen, Auflage 47 221 Ex.
Kombi Bern West: Der Anzeiger GLS, Laupen Anzeiger, Auflage 31 242 Ex.
Region Bern plus: Der Anzeiger GLS, Anzeiger Region Bern, Konolfingen, Laupen, Aarberg, Fraubrunnen, Auflage 245 973 Ex.
Berner Aare Kombi: Der Anzeiger GLS, Anzeiger Konolfingen, Thuner Anzeiger, Auflage 105 229 Ex.
Anzeiger-Dokumentation: Verlangen Sie beim Verlag ein Exemplar mit allen Detail-Informationen.

144-416441

Dipl.Ing. Fust
Und es funktioniert.

Rundum-Vollservice mit Zufriedenheitsgarantie

- 5-Tage-Tiefpreisgarantie
- 30-Tage-Umtauschrecht
- Schneller Liefer- und Installationsservice
- Garantieverlängerungen
- Mieten statt kaufen
- Schneller Reparaturservice
- Testen vor dem Kaufen
- Haben wir nicht, gibts nicht
- Kompetente Bedarfsanalyse und Top-Beratung
- Alle Geräte im direkten Vergleich

Infos und Adressen: 0848 559 111 oder www.fust.ch

% % SALE % % Letzte Tage!

NOVAMATIC
Waschmaschine
WA 707 E
• Spezialprogramme wie: Wolle, Feinwäsche
Art. Nr. 103002

Bauknecht Mehr als Technik
Waschmaschine
WAE 7745
• 7 kg Fassungsvermögen
• Programm für Misch- und Sportwäsche Art. Nr. 126238

SAMSUNG
Waschtrockner-Kombi
WD 8FK5400 OW/WS
• AddWash – Nachladen von Wäsche während dem Waschvorgang Art. Nr. 220680

Gesund.

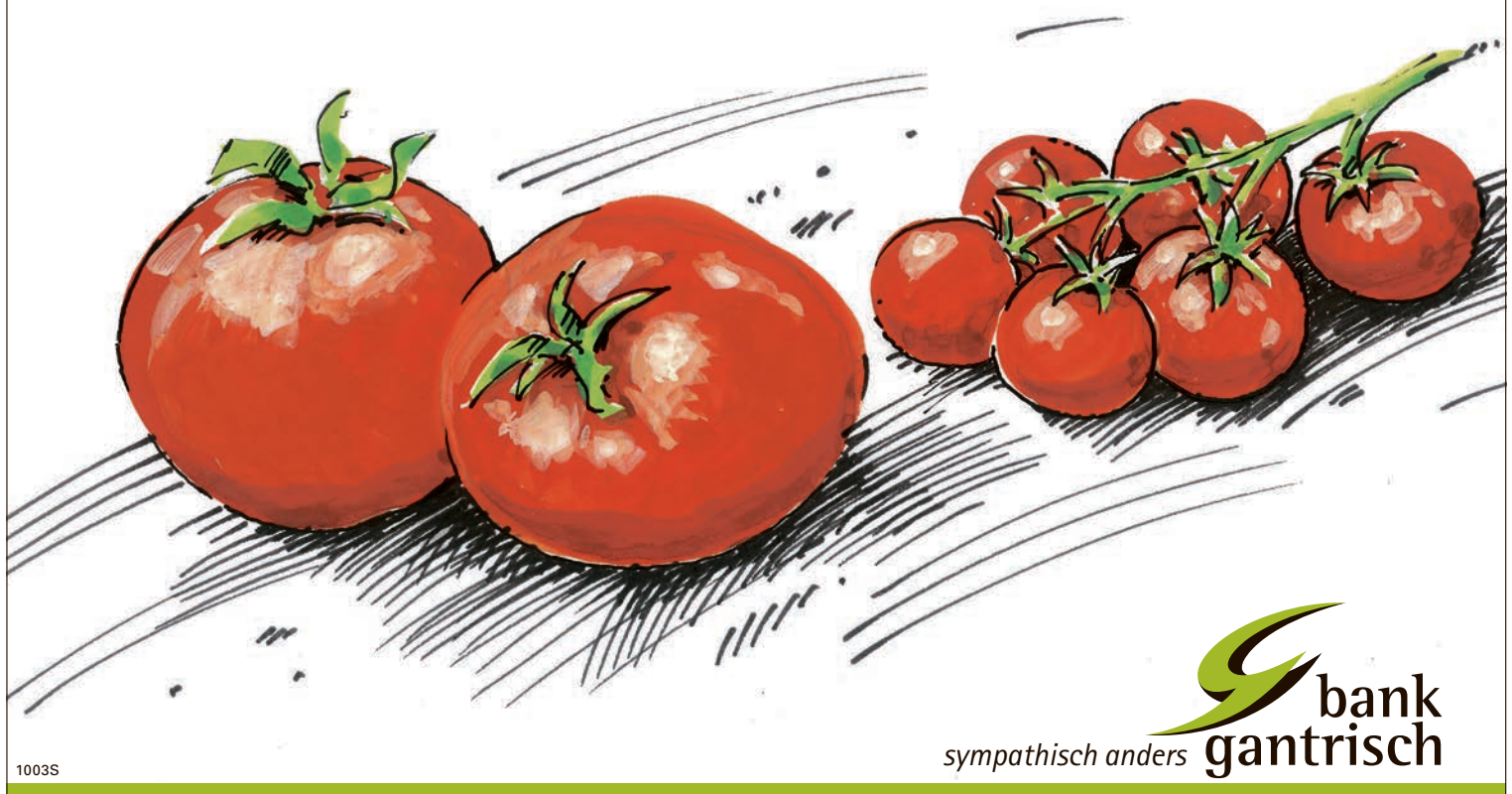

1003S

sympathisch anders bank gantrisch

3150 Schwarzenburg
Tel. 031 734 20 20
www.bankgantrisch.ch

Schwarzenburg · Niederscherli · Guggisberg · Albligen · Sangernboden

043635J

Bärenhauswart
Hühnerhubelstr. 23, 3123 Belp
Telefon 031 812 70 08/
078 783 00 80
baerenhauswart@hotmail.com

Hauswartungen,
Wohnungsreinigungen
mit Abgabegarantie sowie Umzüge
Gartenarbeiten und Büroreinigungen
Frühlingsputz und vieles mehr

Bezahle für
Abbruch- und Unfallwagen
Occasion-Autos
Kaufen wir bar
Messerli Auto-verwertung Gürbetal GmbH
3126 Kaufdorf,
Tel. 031 809 06 16
020339J

Sie werden drauf stehen!
HUBER
BODENBELÄGE
Seftigenstrasse 400
3084 Wabern
Telefon 031 961 04 11
huberparkett.ch
043563J

Mulchen mit Raupenmäher für Steillagen

Einsatzgebiete: Böschungen entlang Wassergräben, Strassen, Dämme, Wegränder, Sumpfgebiete, Biotope, Plantagen. Verbuschungen und Dornen in Weiden usw.
Gerne Beraten wir sie vor Ort.
047504TA

kappeler
Allmend 56, 3087 Niedermuhlern
Tel. 031 819 35 73
www.kappeler-lohnunternehmen.ch

Kaufe Gebrauchtwagen

Alle Marken und Jahrgänge, auch Motorräder, Busse und Lieferwagen. Km-Zustand egal, auch für Export.

Gute Barzahlung, gratis Abholdienst.
Tel. 076 334 16 86 (auch Sa und So)
047658J

041134J

KÄRCHER

Kärcher Fachhandel
Peter Schindler
Oberdorfweg 2
3088 Oberbütschel

Natel **079 795 85 00**
Tel. 031 809 44 76
ps@kärcher-schindler.ch

- Verkauf + Service
- Nass-/Trockensauger
- Sämtliches Zubehör
- Hochdruckreiniger
- Boden - Reinigungsmaschinen
- Occasion - Geräte mit Garantie

Mulden-Service/Entsorgungen

Mulden von 1 bis 42 m³ für Alteisen, Metalle, Altpapier und Sperrgut für Industrie, Kleingewerbe und private Hausräumungen usw.

Besuchen Sie das gepflegte «Fundgrube-Lädeli»

Mo. bis Fr. 08.00 – 12.00 Uhr
13.30 – 17.30 Uhr
Samstag 08.00 – 12.00 Uhr

Ihr Partner für Wiederverwertung
Gasser-Balsiger Recycling
Gelterfingen I 031 819 33 32 I www.gasser-recycling.ch

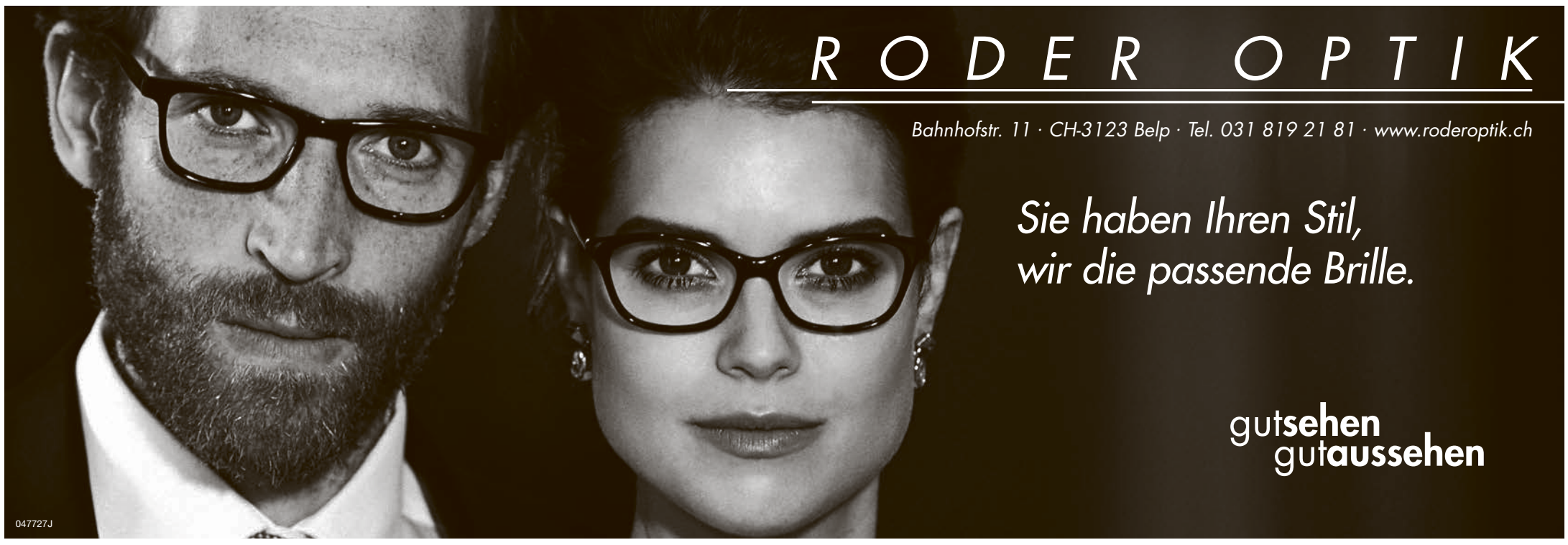

FEINS VOM DORF

Kalt gepresst – vom Feld ins Dorf.

Landwirt und Gemeindepräsident Andreas Gass ist einer von vielen lokalen Produzenten, die für Volg «Feins vom Dorf»-Produkte herstellen. Sein Rapsöl macht er von A bis Z selber: vom Ernten übers Kaltpressen bis hin zum Abfüllen und Etikettieren. Es ist im Volg Oltingen (BL) erhältlich. Entdecken Sie in jedem Volg andere «Feins vom Dorf»-Spezialitäten.

diesem Zeitraum ausreichend zugänglich sind (Entfernen von Zäunen etc.).
Für Ihre Kenntnisnahme und Ihr Verständnis danken wir bestens. Bei allfälligen Fragen oder genaueren Angaben über die betroffenen Uferbereiche steht Ihnen die Abteilung Bau und technische Dienste Riggisberg (Tel. 031 808 01 45 oder bau@riggisberg.ch) gerne zur Verfügung.

Bau und technische Dienste

Hundetaxe 2017

Die Hundetaxe für das Jahr 2017 wird per 1. August fällig. Die Taxe beträgt für jeden Hund Fr. 100.–. Pflichtig sind alle am Stichtag über sechs Monate alten Hunde. Die Hundebesitzer sind verpflichtet, Neuzugänge und Abgänge der Gemeindeschreiberei bis am 25. August zu melden. Dies kann persönlich am Schalter, telefonisch (031 808 01 33) oder per Mail (gemeinde@riggisberg.ch) erfolgen. Jederzeit auch online unter:
www.riggisberg.ch, Online-Schalter.
Den Hundebesitzern wird eine Rechnung zugestellt.

Der Gemeinderat

Suchen Sie eine solide Grundausbildung für die Zukunft? Auf Sommer 2018 ist auf unserer Gemeindeverwaltung eine

Lehrstelle als Kauffrau bzw. Kaufmann (E-/B-Profil)

frei.
Unter Anleitung übernehmen Sie verschiedenste Tätigkeiten in der Gemeindeverwaltung. Sie verfassen Briefe, treffen Abklärungen, planen, organisieren und erteilen der Bevölkerung Auskünfte. Während der dreijährigen Lehre arbeiten Sie auf der Gemeindeschreiberei, der Finanzverwaltung, der Bauverwaltung und im Sekretariat des Regionalen Sozialdienstes.
Wenn Sie eine abgeschlossene Sekundarschule oder Realschule mit 10. Schuljahr haben, motiviert und einsatzbereit sind sowie Freude an der Zusammenarbeit mit Menschen haben, freuen wir uns auf Ihre Bewerbung mit Lebenslauf, Zeugniskopien, Multicheck und einem Foto bis spätestens am **7. September 2017** an folgende Adresse:
Gemeindeverwaltung Riggisberg, «Stellenbewerbung», Vordere Gasse 2, 3132 Riggisberg,
Auskünfte erteilen gerne Karin Lüthi, Gemeindeschreiberin oder Karin Scheidegger, Gemeindeschreiberin-Stv. unter: 031 808 01 33.

Gemeinderat Riggisberg

RÜEGGISBERG

Sammlung von Grünmaterial

Die nächste Sammlung von Grüngut findet statt am **Samstag, 19. August, 9–11.30 Uhr,** in Mulde auf dem **Viehschauplatz Rüeggisberg,** gebührenfrei!
Angenommen werden Rasenschnitt, Gras, Unkraut, etc. Bitte **keine Äste,** es wird kein Häckseldienst angeboten.
Die übernächste Grüngutsammlung findet am 9. September statt.
Die Gemeindeschreiberei

Hundetaxe 2017

- Die Hundetaxe 2017 wird den Hundehaltern im Herbst zusammen mit anderen Gebühren in Rechnung gestellt.
- Als Grundlage für die Erhebung der Hundetaxe 2017 dient uns die bezahlte Taxe im Jahr 2016.
- Pflichtig sind alle am 1. August 2017 über sechs Monate alten Hunde.
- Hundehalter haben in folgenden Fällen der Gemeindeverwaltung sofort Mitteilung zu machen:
  - Wenn in der Hundehaltung im Vergleich zum letzten Jahr eine Änderung eingetreten ist.
  - Wenn Sie neu Besitzer eines Hundes sind und die entsprechende Meldung noch nicht erfolgt ist.

«Offenes Ohr» des Gemeinderates / nächster Termin

Das «Offene Ohr» des Gemeinderates wird nach 2016 auch in diesem Jahr weitergeführt. Am «Offenen Ohr» steht ein bestimmtes Ressort zusammen mit dessem Sekretariat den interessierten Gemeindebürgerinnen und- bürgern für Fragen und Anliegen zur Verfügung. Das nächste «Offene Ohr» betrifft das **Ressort Umwelt und Betriebe** (Ressortvorsteher Gemeinderat Roger Stirnemann) und findet statt:
Donnerstag, 17. August, 19 Uhr, im Gemeindehaus Rüeggisberg
Um den Ablauf strukturieren zu können, bitten wir um **Anmeldung Ihrer Teilnahme jeweils bis 17 Uhr** des entsprechenden Datums bei der Gemeindeverwaltung Rüeggisberg, Tel: 031 808 18 18 oder gemeindeschreiberei@rueggisberg.ch
Rüeggisberg, 4. August 2017

Der Gemeinderat

Sanierung Scheibenstand Egg, Rüeggisberg / Baubeginn

Am **Mittwoch, 16. August 2017,** starten die **Bauarbeiten zur Sanierung des Scheibenstandes Egg** ob Rüeggisberg. Es ist von einer Bauzeit von 4 Wochen auszugehen; witterungsbedingte Verzögerungen sind möglich. Während der Bauzeit ist mit **Baustellenverkehr** (LKW-Fahrten) auf den Zufahrten zu rechnen, insbesondere auf der Egggasse und der Brügglenstrasse mit Einmündung in die Dorfstrasse (Kantonsstrasse).
Wir bitten die Strassenanstösser und übrigen Fahrzeuglenker, vom Mehrverkehr Kenntnis zu nehmen und wir danken für das Verständnis.
Bei Fragen steht die Bauleitung Büro Kellerhals + Haefeli AG, Bern, Herr Florian Klingenfuss, zur Verfügung,
Telefon 031 381 90 07.

Rüeggisberg, 4. August 2017
Die Gemeindeverwaltung und die Bauleitung

Radsportanlass

Am 13. August findet die 6. Auflage der gurnigel-panorama-classic auf der Strecke Gwatt – Zwieselberg – Amsoldingen – Höfen – Wattenwil – Burgistein – **Rüti** – **Gurnigel** (Zeitmessung) – Selital-Schwarzenbühl – Riffenmatt – **Sangernboden** – **Gurnigel** (Zeitmessung) – Rüti – Rüschegg – Heubach – Hirschhorn – **Riffenmatt – Gurnigel** (Zeitmessung) – Rüti – Burgistein – Wattenwil – Reutigen – Gwatt statt. Ca. 300 Radfahrerinnen und Radfahrer werden dabei unsere Gemeinde einzeln oder in kleinen Gruppen durchfahren. Die Strecke ist signalisiert und es gilt das Strassenverkehrsgesetz. Im Sinne der Unfallprävention werden sowohl Teilnehmende wie auch Einwohnerinnen und Einwohner um gegenseitige Rücksichtnahme ersucht.

Gemeindeverwaltung und OK gurnigel-panorama-classic

Tambouren-Openair Klostersommer/ Verkehrsbehinderung

Im Rahmen des Klostersommers Rüeggisberg findet am **Freitagabend, 18. August,** in der Klosterruine Rüeggisberg ein Tambouren-Openair statt.
Die beteiligten 3 Tambourengruppen/ Drumcorps werden vorgängig um **20 Uhr** einzeln, aber **trommelnd durchs Dorf marschieren.** Die Dorfstrasse wird in diesen rund 15 Minuten nicht gesperrt, aber die Fahrzeuglenker werden um Rücksichtnahme gebeten. Die Tambourengruppen werden aus Sicherheitsgründen durch einen Verkehrsdienst begleitet.
Wir bitten um Kenntnisnahme und danken für das Verständnis.

Gemeindeverwaltung und Verein Klostersommer Rüeggisberg

SCHWARZENBURG

ALTPAPIERSAMMLUNG
gesamte Gemeinde Schwarzenburg
Donnerstag, 31. August 2017

(Nächste Papiersammlung: Donnerstag, 30. November 2017)
Die Bevölkerung wird auf folgende Punkte aufmerksam gemacht:
- Im Sinne eines fachgerechten Recyclings, bzw. laut Weisung des Altpapierwerkes Utzenstorf, wird nur gut gebündeltes Altpapier mitgenommen. Schlecht gebündeltes Altpapier, Papier in Tragtaschen und in Säcken sowie Materialien (z.B. Futtersäcke), die nicht in die Altpapiersammlung gehören, werden nicht mitgenommen.

Dorf Schwarzenburg

Das Altpapier wird im Dorf Schwarzenburg durch die Schülerinnen und Schüler eingesammelt. Das Altpapier ist **bis 7 Uhr** bei den Sammelplätzen bereit zu stellen.
Sollte das Altpapier am späteren Vormittag noch nicht abgeholt worden sein, melden Sie dies zwischen 09.30 – 10.30 Uhr unter Tel.-Nr. 077 437 36 91.

Aussenbezirke

In den Aussenbezirken wird das Altpapier **mit dem Kehrichtwagen** direkt an den **Kehrichtsammelstellen** abgeholt. Das Altpapier ist **bis 7 Uhr** bereit zu stellen.
Sollte das Altpapier bis 16 Uhr noch nicht abgeholt worden sein, bitten wir Sie dies unter Tel.-Nr. 031 734 00 50 zu melden.

Hinweis

Der Erlös, welcher durch die Sammlung im Dorf Schwarzenburg erwirtschaftet wird, kommt den Schulen zugute. Papier, welches in den Aussenbezirken vom Kehrichfahrzeug eingesammelt oder in der Sammelstelle Pöschen abgeben wird, erhalten die Schulen nicht vergütet. Um den Erlös für die Schulen zu steigern, besteht die Möglichkeit, dass das Altpapier am Sammeltag direkt beim Container auf dem Marktplatz Schwarzenburg abgegeben werden kann.

Primarschule und Bauverwaltung Schwarzenburg

Hundetaxe 2017

Die Hundetaxe für das Jahr 2017 ist gestützt auf das Hundegesetz vom 27. März 2012 und durch den Gemeinderatsbeschluss vom 10. Juni 2013 im Gebührenreglement Art. 26 sowie dem entsprechenden Gebührentarif der Einwohnergemeinde Schwarzenburg auf Fr. 60.-- für den ersten Hund und auf Fr. 100.-- für jeden weiteren Hund pro Haushaltung festgesetzt worden.
Die Hundetaxe 2017 wird den Hundehaltern ab September 2017 **in Rechnung gestellt.** Als Grundlage für die Erhebung der Hundetaxe 2017 dient uns die bezahlte Taxe im Jahr 2016.
Zur Bezahlung der Taxe ist verpflichtet, wer einen Hund im Alter von über drei Monaten wenigstens vier Wochen hält.
Hundehalter haben in folgenden Fällen der Einwohnerkontrolle Schwarzenburg sofort, oder bis spätestens **31. August 2017** Mitteilung zu machen:
- **Wenn in der Hundehaltung im Vergleich zum letzten Jahr eine Änderung eingetreten ist**
- **Wenn Sie neu Besitzer eines Hundes sind und die entsprechende Meldung bei der Einwohnerkontrolle noch nicht erfolgt ist.**

Tollwutschutzimpfung:
Die Tollwutschutzimpfung ist innerhalb der Schweiz freiwillig. Ausnahme: Falls Sie mit Ihrem Hund ins Ausland gehen, muss die Erstimpfung 30 Tage vor Grenzübertritt erfolgen. Diese Impfung ist obligatorisch und jährlich nachzuholen.

Einwohnerkontrolle Schwarzenburg

Feuerwehr Schwarzenburg

Nächste Übungen
Montag, 21.08.2017
Löschzug Schwarzenburg
20.00 Uhr Magazin Schwarzenburg
Dienstag, 22.08.2017
Löschzug Albligen
20.00 Uhr Magazin Albligen
Mittwoch, 23.08.2017
AS spez. Übung Gruppe B
AS von Mamishaus und Lanzenhäusern
19.00 Uhr Magazin Schwarzenburg
Donnerstag, 24.08.2017
Löschzug Milken
20.00 Uhr Magazin Milken
Freitag, 25.08.2017
Löschzug Mamishaus und Elektro
20.00 Uhr Magazin Mamishaus
Freitag, 25.08.2017
Löschzug Lanzenhäusern
20.00 Uhr Magazin Lanzenhäusern

Kommando Feuerwehr Schwarzenburg

Baupublikation

Gesuchsteller: Salt Mobile SA/Swisscom (Schweiz) AG, vertr. durch Amodus SA, Herr Martin Savard, Chemin du Petit-Flon 29, 1052 Le Mont-sur-Lausanne
Projektverfasser: Hitz und Partner AG, Stahlbau-Engineering, Tiefenaustrasse 2, 3048 Worblaufen
Bauvorhaben: Abbruch und Neubau erhöhte/erweiterte Antennenanlage
Standort: Parz.-Nr. 226; Enetmoos, 3183 Albligen
Zone: LW; Koordinaten: 2589'878 / 1189'039
Beanspruchte Ausnahmen:
- Bauen ausserhalb des Baugebietes (Art. 24 ff. RPG)
- Bauen im Bereich einer Hecke (Art. 18 ff. NHG/Art.27 NSchG)

Auflageort und Einsprachestelle
Bauverwaltung, Freiburgstrasse 8, 3150 Schwarzenburg
Auflage- und Einsprachefrist bis 11. September 2017
Es wird auf die Gesuchsakten und die aufgestellten Profile verwiesen.
Einsprachen und Rechtsverwahrungen sind schriftlich und begründet innerhalb der Auflagefrist bei der Bauverwaltung, Freiburgstrasse 8, 3150 Schwarzenburg, einzureichen, ebenfalls allfällige Begehren um Lastenausgleich.
Begriff des Lastenausgleichs gemäss Art. 30 und 31 Baugesetz:
Nutzt ein Grundeigentümer einen Sondervorteil, der ihm durch eine Ausnahmebewilligung, eine Überbauungsord-nung oder sonst wie in wesentlicher Abweichung von örtlichen Bauvorschriften zu Lasten eines Nachbarn eingeräumt ist, so hat er diesen Nachbar zu entschädigen, wenn die Beeinträchtigung erheblich ist. Lastenausgleichsansprüche, die der Gemeindebehörde innert der Einsprachefrist nicht angemeldet worden sind, verwirken (Art. 31 Baugesetz).
Allfällige Kollektiveinsprachen sind nur gültig, wenn die Person oder die Personengruppe angegeben ist, welche die Einsprechergruppe rechtsgültig zu vertreten befugt ist (Art. 35b BauG).

Schwarzenburg, 4. August 2017
Die Bauverwaltung

Baupublikation

Bauherrschaft: Oel Pool AG, Spittelweg 1, 5034 Suhr
Projektverfasser: Neon-Bächli AG, Müseigenstrasse 24, 5712 Beinwil am See
Bauvorhaben: Ersatz und Neumontage Leuchtreklamen „Ruedi Rüssel“
Standort: Parz.-Nr. 4084, Thunstr. 78, 3152 Mamishaus
Zone: Erhaltungszone
Vorgesehene Gewässerschutzmassnahmen: Keine.
Auflageort und Einsprachestelle: Bauverwaltung, Freiburgstrasse 8, 3150 Schwarzenburg
Auflage- und Einsprachefrist bis: 18. September 2017
Es wird auf die Gesuchsakten und die aufgestellten Profile verwiesen. Einsprachen und Rechtsverwahrungen sind schriftlich und begründet innerhalb der Auflagefrist bei der Bauverwaltung, Freiburgstrasse 8, 3150 Schwarzenburg, einzureichen, ebenfalls allfällige Begehren um Lastenausgleich (im Doppel).
Allfällige Kollektiveinsprachen sind nur gültig, wenn die Person oder die Personengruppe angegeben ist, welche die Einsprechergruppe rechtsgültig zu vertreten befugt ist (Art. 35b BauG).

Schwarzenburg, 14.8.2017
Die Bauverwaltung

TOFFEN

Baupublikation

Gesuchsteller: Gerhard Gerber, Bernstrasse 61, 3125 Toffen
Projektverfasserin: GLB Thun-Oberland, Moosweg 11, 3645 Gwatt
Bauvorhaben: Abbruch und Wiederaufbau der Balkone (Südostfassade), Auswechseln der bestehenden Flügeltore, Neubau Versickerungsanlage
Standort: Bernstrasse 61, Parz. Nr. 422, Mischzone MA3
Gewässerschutz: Gewässerschutzzone übriges Gebiet, das anfallende Metorabwasser wird der Versickerung zugeführt.
Auflageort und Einsprachestelle: Bauverwaltung Toffen, Bahnhofstrasse 1, 3125 Toffen
Auflage- und Einsprachefrist: 11.09.2017
Es wird auf die Profile und die Gesuchsakten verwiesen.
Einsprachen und Rechtsverwahrungen sind schriftlich und begründet innerhalb der Auflagefrist einzureichen.
Toffen, 07.08.2017
Namens der Gemeindebaupolizeibehörde:

Bauverwaltung Toffen

WALD

Amtliche Vermessung: Wahl des Nachführungsmandates 2018 bis 2025

Gestützt auf Artikel 45 Absatz 2 der bundesrätlichen Verordnung über die amtliche Vermessung (VAV; SR 211.432.2) hat die Gemeinde Wald den Auftrag zur Nachführung der amtlichen Vermessung für die Vertragsperiode 2018 bis 2025 öffentlich ausgeschrieben.
Der Gemeinderat Wald hat als Nachführungsgeometer Ingenieur-Geometer Rinaldo Toneatti für die Jahre 2018 bis zu seiner Pensionierung und für die Jahre danach bis Ende 2025 den Ingenieur-Geometer Thomas Vogel sowie die Häberli + Toneatti AG als Dienstleistungsanbieter gewählt.

Gemeinderat Wald

Ferienordnung Schule Wald 2017–2019
2017/2018
Herbstferien: Sa. 23.9.17 – So. 15.10.17
Quartalsunterbruch: Fr. 24.11.17 – Mo. 27.11.17
Winterferien: Sa. 23.12.17 – So. 7.1.18
Sportferien: Sa. 3.2.18 – So. 11.2.18
Frühlingsferien: Fr. 30.3.18 – So. 22.4.18
Sommerferien: Sa. 7.7.18 – So. 12.8.18
2018/2019
Herbstferien: Sa. 22.9.18 – So. 14.10.18
Winterferien: Sa. 22.12.18 – So. 6.1.19
Sportferien: Sa. 2.2.19 – So. 10.2.19
Frühlingsferien: Sa. 30.3.19 – Mo. 22.4.19
Sommerferien: Sa. 6.7.19 – So. 11.8.19

KIRCHLICHE ANLÄSSE

Evangelisch-reformierte Landeskirche

Es sollen wohl Berge weichen und Hügel hinfallen, aber meine Gnade soll nicht von dir weichen, spricht Gott, der dich liebt.

Jesaja 54,10

Belp-Belpberg-Toffen

Waldgottesdienst auf dem Belpberg: Sonntag, 20. August, um 10 Uhr, Waldgottesdienst im Vogelsang Belpberg, mit Pfarrer Michel Wuillemin und Vikar Luzius Rohr. Mitwirkung: Musik Belp. Signalisation ab Linden, Belpberg. Fahrdienst um 9.30 Uhr ab Dorfplatz Belp. Anschliessend sind alle zu Grillbratwurst, Brot und Getränken eingeladen. Bei schlechtem Wetter in der Kirche Belp. Info ab 8 Uhr unter Telefon Nr. 1600, Regioinfo.
Sichlete-Gottesdienst in Toffen: Sonntag, 27. August, um 10 Uhr, Sichlete-Gottesdienst mit Pfarrer Frank Luhm, Kirchliches Zentrum, Kanalweg 13, Toffen. Mitwirkung: Männerchor Gürbetal. Anschliessend sind alle zu Züpfe und Kaffee eingeladen. Fahrdienst um 9.30 Uhr ab Dorfplatz Belp.
Sekretariat: Dorfstrasse 34, 3123 Belp, Telefon 031 819 43 31, **www.refbelp.ch**

Gerzensee

Angaben zu kirchlichen Anlässen erhalten Sie in der Kirchenzeitung reformiert und auf **www.kirchegerzensee.ch.**

Guggisberg

Sonntag, 20. August / 9.30 Uhr / Kirche Guggisberg / Gottesdienst / Pfarrer Daniel Flach, Schwarzenburg.
Weitere Infos: Gemeindeseite «reformiert.» / www.be.ref.ch/guggisberg

Kirchdorf

Gottesdienst unter den Linden mit Taufe. Liturgie Pfarrer Samuel Glauser, Sonntag, 20. August, 10 Uhr beim Lindenhügel in Kirchdorf. Mitwirkung Musikgesellschaft Gerzensee. Bei schlechtem Wetter findet der Gottesdienst in der Kirche Kirchdorf statt. Bei zweifelhafter Witterung gibt Telefon 1600, unter Rubrik 1 ab 8.30 Uhr oder www.kirchdorf.ch über den Ort der Durchführung Auskunft.
Weitere Anlässe: www.kirchdorf.ch

Riggisberg

Donnerstag, 17. August, 14–17 Uhr, im Kirchgemeindehaus: **Offener Spielnachmittag.** Auskunft erteilt: Marlis Steffen, 031 809 13 64.
Donnerstag, 17. August, 16.30 –18.30, Kirchgemeindehaus: **8. Schuljahr: Einstiegstreffen.** KUW mit Pfr. Daniel Winkler und Katechet Stefan Burri.
Sonntag, 20. August, 10 Uhr, Klosterruine Rüeggisberg: **Regionaler Gottesdienst zum Reformationsjahr (Reformationsfest)** mit Pfr. Ulrich J. Gerber, der Musikgesellschaft Rüeggisberg und der Jazz-Popp Bassart's Gruppe. Im Anschluss an den Gottesdienst gibt es ein Wurstessen. Für weitere Informationen siehe im Regionalteil.
Neue Homepage: www.kirche-riggisberg.ch

Rüeggisberg

Sa., 19. August, 9–11.15 Uhr: Block I Diakonie der ehemaligen Klasse BüFu: Führung Alters- und Pflegeheim Kühlewil. Begleitung Pfr. Martin Scheidegger und Pfr. Marlus Reist.
So., 20. August, 10 Uhr: **Regionales Reformationsfest in der Klosterruine** mit Pfr. Ulrich J. Gerber, der Musikgesellschaft Rüeggisberg und der Jazz-Pop-Gruppe Bassarts. Im Anschluss an den Gottesdienst gibt es ein Wurstessen. Bei schlechtem Wetter findet der Gottesdienst und das Wurstessen in der Turnhalle Rüeggisberg statt.
So., 20. August, 17–18 Uhr: Lobpreis-Abend in der Kirche, verantwortlich: Familien Kobel und Ramseier
Mo., 21. August, 19.45–21.15 Uhr: im Gemeindehaus Rüeggisberg, Probe des Singkreises Rüeggisberg-Riggisberg

Rüschegg

Sonntag, 20.8.: 9.30 Uhr **Gottesdienst** mit Pfr. Andreas Köhler. Predigtauto: H. Nydegger, Tel. 031 738 80 08. Bitte am Vorabend zwischen 17.00 und 18.00 Uhr anrufen
Weitere Angaben unter:
www.kirche-rueschegg.ch

Schwarzenburg

Jeden Donnerstag, 19:00 Uhr, Chäppeli: **I d Mitti cho.** Eine besinnliche halbe Stunde für alle.
Sonntag, 20. August, 10:00 Uhr, Kirche Wahlern: **Gottesdienst** mit Taufen von Elena Lynn Beyeler, Emilia Beyeler, Sven Nydegger, Lieven Alejandro Walther. Leitung: Pfr. Peter von Siebenthal. Orgel: Markus Reinhard. Anschliessend Apéro. Predigtauto: Anmeldung am Sonntag, 08:00 – 09:00 Uhr, bei Tomaso Semadeni, Tel. 031 731 43 76.
Mittwoch, 23. August, 20:00 Uhr, Treffpunkt: Mehrzweckraum Wahlern: **Männer unter Männern** – bei Brot, Käse, Wurst und Bier. Bräteln im Wahlerewald. Fleisch selber mitnehmen. Beilagen und Getränke vorhanden. Bei schlechtem Wetter im Mehrzweckraum – draussen gegrillt, drinnen „gmampfet“.
www.kirche-schwarzenburg.ch

Thurnen und Burgistein

Jungschar: Samstag, 19. August, 14–17 Uhr, JS-Programm, Sommerlager Rückblick, ab 16 Uhr sind alle Eltern herzlich willkommen. Goldgrube im TREFFPUNKT Mühlethurnen.
Kirchenführung: Samstag, 19. August, 14 Uhr, Kirche in Kirchenthurnen, Auskünfte und Anmeldung bis Freitagmittag. Franziska Hunziker Debrunner, 031 809 19 75.
Openair-Gottesdienst mit Taufe: Sonntag, 20. August, 10 Uhr, in der Gürbebadi Mühlethurnen mit Pfr. Lukas Ruef und Musikgesellschaft Mühlethurnen. Bei unsicherer Witterung gibt der Tel.-Beantworter auf der Nr. 031 809 03 72 am Sonntagmorgen ab 7.30 Uhr bekannt, ob der Gottesdienst in der Badi oder in der Kirche stattfindet.
Basar-Gruppe: für Strick- und Bastelfreudige. Jeden Montag um 20 Uhr im TREFFPUNKT Mühlethurnen. Interessierte sind jederzeit herzlich willkommen. Kontakt: Maria Zaugg, 031 809 15 20.
Seniorenferien: Seniorenferien vom 21.–26. August in Urnäsch. Das Hotel Krone ist unser Ausgangspunkt für Entdeckungstouren im Appenzellerland.
Geführte Meditation: Mittwoch, 23. August, 9–10.30 Uhr im TREFFPUNKT Mühlethurnen. Interessierte sind jederzeit herzlich willkommen. Kontakt: Elisabeth Trachsel, 033 356 25 74.
KUW II: Am Mittwoch, 23. August, beginnt für die KUW-Schülerinnen und Schüler der 3. Klasse das KUW-Schuljahr. Ihr trefft euch in euren Gruppen in Mühlethurnen und Kirchenthurnen zu je zwei Nachmittagen. Bitte beachtet die persönliche Einladung mit den detaillierten Angaben.
www.kirche-thurnen.ch

Zimmerwald

Sonntag, 20. August, 10 Uhr, **Feier zu 500 Jahren Reformation: Regionaler Gottesdienst in der Klosterruine Rüeggisberg,** (bei zweifelhafter Witterung in der Turnhalle Rüeggisberg, Tel. 079 866 71 57 gibt ab 8 Uhr Auskunft): Reformation: Ein neuer Wind weht in der Kirche – Stimmen aus der Zeit zu dieser bedeutenden Wende. Welcher Wind weht heute? Mitwirkende: Musikgesellschaft Rüeggisberg, Jazz-Popp Bassart's Gruppe, Geschichtsgruppe Oberbalm, LektorInnen aus Rüeggisberg, Oberbalm, Riggisberg und Zimmerwald. Regie und Liturgie: Pfr. Dr. theol. Ulrich J. Gerber. Anschliessend gemeinsames Essen. Fahrdienst: Am Samstag, zwischen 17 und 19 Uhr anmelden bei Alexandra Schnegg, Tel. 031 859 47 57.
Sonntag, 20. August, 10 Uhr, Gottesdienst im Heim Kühlewil, mit Pfrn. Andrea Figge. Musik: Trudi Schwander.
www.ref.ch/zimmerwald

Milchwirtschaftliches Museum Kiesen
Erste Käserei der Schweiz.
Neu: **Geheimnis vom Appenzeller Käse**
Geöffnet am Mittwoch 14 bis 17 Uhr
und am Sonntag von 13 bis 17 Uhr
Weitere Infos: **www.museumkiesen.ch**
147767D

Kaufe
MODELLEISENBAHNEN
ALLE GRÖSSEN!
Mobile 079 387 92 16
200039K

HIOB INTERNATIONAL
Staatlich anerkanntes Hilfswerk
› **GRATISABHOLDIENST UND WARENANNAHME**
für Wiederverkäufliches
› **RÄUMUNGEN UND ENTSORGUNGEN**
zu fairen Preisen
146228D
Grossbrockenstube Thun
Grabenstrasse 2, Tel. 033 222 37 63
www.hiob.ch, thun@hiob.ch
Weitere HIOB Brockenstube
Frutigen, Falkenstr. 13, Tel. 033 671 19 19
HELFEN WO NOT IST
Mit Ihrem Einkauf helfen auch Sie!

Judo
Ju-Jitsu
Karate
BUDO SCHULE GUERBETAL
Laufend Einführungskurse in Toffen
Trainings für Kinder, Jugendliche und Erwachsene
Einstieg jederzeit möglich
Schnuppertraining gratis
Auskünfte / Infos unter
www.budoryu.ch
Gürbestrasse 1A, 3125 Toffen
Walter Schmied
079 581 11 73
047754J

Die Lungenliga in Ihrer Nähe
Werden Sie jetzt Mitglied:
www.lungenliga-be.ch
LUNGENLIGA BERN
LIGUE **PULMONAIRE** BERNOISE

FRISCHE KOCH-IDEE VON IHREM VOLG

Das heutige Rezept:
Lachstatar

Zutaten für 4 Personen

400 g	Lachsmedaillon, frisch
1	Zwiebel, gehackt
50 g	Kapern, gehackt
1	Zitrone (Saft)
1 EL	Olivenöl
	Salz, Pfeffer

Für die Sauce

1 Bund	Dill
180 g	Sauerrahm
	Salz, Pfeffer

Zubereitung

Lachs in feine Würfel schneiden, mit Zwiebeln, Kapern, Zitronensaft und Olivenöl mischen, ca. 30 Min. ziehen lassen.
Auf vier Tellern den Fischausstecher locker mit der Masse füllen und leicht andrücken.
Für die Sauce den Dill hacken, unter den Sauerrahm mischen und mit Salz und Pfeffer abschmecken. Die «Tatar-Fische» damit garnieren.

Zubereitungszeit: 20 Min. + 30 Min. ziehen lassen

frisch und fründlich Volg
www.volg.ch

sohnverlag
visuelle kommunikation
Ihr Partner für auffallende Werbeträger
3150 Schwarzenburg 031 731 35 90

047597J
Licht- und Farbtherapie
Behandlungsangebote
– Fussreflexzonen-Massage/-Therapie (krankenkassenanerkannt)
– Nacken-, Schulter- und Rückenmassage mit Behandlung der Meridiane und Akupunkturpunkte
– Farbtherapie
– Lerntherapie
– Kristalllicht-Behandlungen
– Jadestein-Thermalmassage-Behandlungen
– Beratung und Verkauf von Aura-Soma-Produkte und Heilkristallen
Doris Rupp, Dorfstrasse 6, 3123 Belp
Tel. 078 851 25 02 oder 031 530 07 56
www.licht-und-farbtherapie.ch

Brocki

neu im Anzeiger

Neu bieten wir die Rubrik Brocki an. So funktioniert es:
Untenstehendes Textfeld mit Blockschrift ausfüllen, in jedes Häuschen des Textfeldes einen Buchstaben oder ein Satzzeichen einfügen (für Wortzwischenräume ein Häuschen frei lassen).
Pro Zeile Fr. 5.- je Erscheinung inkl. MWST.

Ausgefülltes Textfeld mit Bargeld für die jeweiligen Zeilen per Post an

Schwarzenburg
sohnverlag gmbh, Sonnenrain 17, 3150 Schwarzenburg

Belp
Jordi AG, Aemmenmattstrasse 22, 3123 Belp

oder am jeweiligen Anzeigerschalter abgeben.
Alles kann beworben werden ausser Umzüge, Immobilien, Stellen oder Kurse.

Es gibt folgende Rubriken:
- Zu kaufen gesucht
- Zu verkaufen
- Gratis gesucht
- Gratis abzugeben
- zu verschenken
- Fundgrube
- Diverses
- Bekanntschaften

Inseratentext inkl. Telefonnummer
5.–
10.–
15.–
20.–
25.–
30.–

GERBER-STEGMANN
www.gerber-stegmann.ch
Geissgasse 2
3800 Interlaken
033 827 47 47
Bahnhofstrasse 7
3123 Belp
031 819 45 81
GARTENMÖBEL AUSVERKAUF
SONNENSCHIRME • GRILLS • GROSSE AUSSTELLUNG • ALLE LAGERMODELLE STARK REDUZIERT

Mit Wind Kuchen backen?
Für uns kein Problem. In unserem Besucherzentrum zeigen wir Ihnen, wie.
Besuchen Sie uns in einem unserer 7 Besucherzentren.
Wir zeigen Ihnen, wie aus Sonne, Wind, Wasser und Atomen Strom wird. Weitere Informationen und Anmeldung auf www.bkw.ch/besucher
BKW
144-411376

Römisch-kath. Landeskirche

Belp
Rosenkranzgebet: Freitag, 18. August, 9.15 Uhr
Maria Himmelfahrt; Gottesdienst mit Kommunionfeier und Kräutersegen: Sonntag, 20. August, 10 Uhr.
Eucharistiefeier: Donnerstag, 24. August, 9.15 Uhr.

Schwarzenburg
Samstag, 19. August
19.00 Uhr Kommunionfeier mit Hans-Martin Grieper im Chäppeli
Donnerstag, 24. August
19.00 Uhr „I d'Mitti cho" im Chäppeli
Weitere Infos: www.sanktjosefkoeniz.ch

Thun
Samstag, 19. August, 18 Uhr Gottesdienst in portugiesischer Sprache – Sonntag, 20. August, 9.30 Uhr: Gottesdienst in italienischer Sprache, 11 Uhr: Gottesdienst mit Kommunionfeier – Dienstag, 22. August, 8.30 Uhr: Gottesdienst mit Eucharistiefeier – Donnerstag, 24. August, 8.30 Uhr: Gottesdienst mit Eucharistiefeier.
www.kath-thun.ch

Christliches Zentrum Thalgut

Christliches Zentrum Thalgut, Sägebachweg 5, Wichtrach, www.czt.ch
Sonntag, 20. August, 19.30 Uhr, Lobpreis-Gottesdienst

Ev. Gemeinschaftswerk

Belp, Rubigenstrasse 34
Weitere Infos: www.egw-belp.ch
Sonntag, 20. August, 9.30 Uhr: Gottesdienst
Dienstag, 22. August, 14 Uhr: Seniorennachmittag

Schwarzenburg, Wartgässli 6
Mittwoch, 23. August 17
20:00: Gebetsabend bei Lilli Grossniklaus
Mehr auf: www.egw-schwarzenburg.ch

Uetendorf
Dienstag, 22. August, 20 Uhr, Gebet
www.egw-uetendorf.ch

Ev. methodistische Kirche

Belp
Sonntag, 20. August, 10 Uhr Missionsgottesdienst – Peter Siegfried berichtet über die junge EMK in Kambodscha; Kiamba; Kinderhort

Schlatt
Sonntag, 20. August, 9.30 Uhr: Gottesdienst, Predigt A. Trüssel, div. Kindergruppen

Schwarzenburg
So. 20. August 10:00 Uhr, Flüehli 10,
Gottesdienst, Botschaft: U. Stauffer
Di. 22. August 06:00Uhr, Flüehli 10,
Frühgebet
Infos: Tel. 031 731 03 49
oder www.emk-schwarzenburg.ch

Freie Evangelische Gemeinde

Sonntag, 20. August, 10 Uhr: Gottesdienst mit Walter Käser
Montag, 21. August, 9.30 Uhr: Müttermeeting
Donnerstag, 24. August, 14.30 Uhr: Bibelnachmittag mit Marlen Baumann

Freie Missionsgemeinde

Begegnungszentrum Münsingen, Sägegasse 11 www.bez-muensingen.ch
18.8.–20.8. 50 Jahre Feier VFMG, Programm: www.50jahre.vfmg.ch
Donnerstag, 24.8.17, 14 Uhr: Treffen 50 Plus

Gemeinde für Christus

Belp/Münsingen.
Auskunft: 031 819 06 64
Sonntag, 20. August, 19.30 Uhr: Gottesdienst in Münsingen

Guggisberg, Eigen
Sonntag, 20. August, 10.00 Uhr:
Waldgottesdienst, anschliessend brätlen
Nähere Informationen
079 604 42 72 oder 031 731 23 21

Niedermuhlern
Auskunft: 031 819 39 64, www.gfc.ch
Sonntag, 20. August, 14 Uhr: Gottesdienst

Heilsarmee

Donnerstag,17. August
20.00 Uhr Bibelstunde
Sonntag, 20. August
9.45 Uhr Gottesdienst / Chinderegge
Montag, 21. August 20.00 Uhr
Giti - und Gesangsstunde
Kontakt-Telefon: V. Rudolf
033 438 28 79/078 610 24 93

Neues Land

Schwarzenburg, Wellenried 8
Dienstag, 22. August
20:00 **Forum Guggisberg/Rüschegg** Besammlung beim Parkplatz Schwyberg
20:00 **Forum Riggisberg** bei Rolli's
Mittwoch, 23. August
ab 18:30 **Forum Schwarzenburg** Grillabend bei HJ. & N. Niederhauser. Grillgut, etwas fürs Salat- und Dessertbuffet sowie Geschirr mitnehmen.
Büro NLS **031 731 16 24**
info@nls-net.ch **www.nls-net.ch**

Ende des amtlichen Teils

FORUM

Vereinsinterne Mitteilungen von Vereinen und politischen Parteien.
Hinweise auf öffentliche Veranstaltungen bei gleichzeitiger Insertion.
Millimeterpreise: Einspaltig, bis 20 mm Höhe Fr. 0.24 (ermässigter Tarif), Mehrhöhe ab 21 mm Fr. 0.70 (Normaltarif).
Inserateschluss: Montag, 12 Uhr.

Belp Schützen

3. Obligatorische Übung
Samstag, 19. August, 10 bis 12 Uhr
4. Obligatorische Übung
Mittwoch, 23. August, 18 bis 20 Uhr
5. Obligatorische Übung
Samstag, 26. August, 16 bis 18 Uhr
im Schützenhaus Belp

BERGWALD PROJEKT

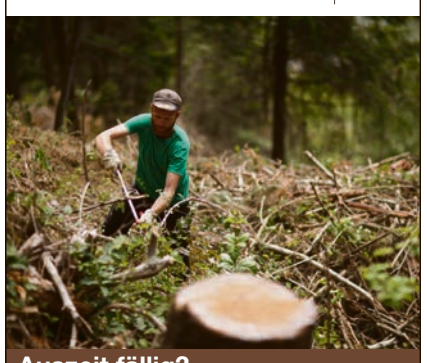

Auszeit fällig?
Jetzt freiwillig in den Bergwald
www.bergwaldprojekt.ch

Armut
Spendenkonto: 30-24794-2
www.caritas-bern.ch
30 CARITAS Bern Berne
Wir helfen. Seit 30 Jahren. Nous aidons. Depuis 30 ans.

Unvergessliche Zeit im **Sommerlager**

Mit **50 Franken** ermöglichen Sie einem Kind in Osteuropa Ferien und schenken viele Glücksmomente.

SMS PAF 50 an Nr. 339

Stiftung PRO ADELPHOS
Christliches Hilfswerk für Osteuropa
PC 60-12948-7
052 233 59 00
proadelphos.ch

STELLENMARKT

199963K

wullehus

Bei uns wird für 2018 eine Lehrstelle frei!

Wir sind ein Schweizer Versandhaus-Unternehmen mit einer breiten Palette an qualitativ hochwertigen Produkten im mittleren Preissegment mit einem Fachgeschäft in Konolfingen.

Ab August 2018 bieten wir folgende Lehrstelle an:

Kauffrau/Kaufmann EFZ (Branche Handel)

Du arbeitest gerne am Computer und liebst abwechslungsreiche Arbeit? Während deiner Lehrzeit wirst du in den vier Abteilungen: Kundenbetreuung, Marketing, Einkauf und Buchhaltung/Personal ausgebildet. Die engagierten MitarbeiterInnen bieten dir eine optimale Unterstützung und begleiten dich durch deine Lehrzeit zu einer/einem erfolgreichen Kauffrau/Kaufmann.

Die wichtigsten Anforderungen an Dich:
- Abschluss der Sekundarschule mit gutem Notenausweis oder Abschluss mit Realschule und 10. Schuljahr.
- Teamfähigkeit und Einsatzbereitschaft
- Freundliches Auftreten im Umgang mit Kunden und Mitarbeitenden
- Lernbereite und begeisterungsfähige Persönlichkeit

Deine Bewerbung sollte folgende Dokumente enthalten:
- Motivationsschreiben
- Lebenslauf mit Foto
- Zeugniskopien der letzten 4 Semester
- Multicheck-Resultate (Informationen auf www.multicheck.org)

Haben wir Dein Interesse geweckt?

Dann sende deine vollständigen Bewerbungsunterlagen bis **18.9.17** an:

Wullehus-Mode AG
Jolanda Pfeuti, Berufsbildnerin
Emmentalstrasse 4, 3510 Konolfingen
oder bewerbungen-lehrstelle@wullehus.ch,
Telefon 031 790 20 20

klar! Wir bilden Lehrlinge aus

Mehr über uns findest du auch unter: www.wullehus.ch

Einwohnergemeinde Gerzensee
www.gerzensee.ch
047757J

Bei der Gemeindeverwaltung ist auf August 2018 eine

Lehrstelle als Kauffrau/ Kaufmann (E-Profil)

neu zu besetzen.

Wir erwarten:
– Sekundarschulabschluss oder Realschule mit 10. Schuljahr
– Freude am Umgang mit Menschen
– Motivation und Interesse, Neues zu lernen
– Bereitschaft zu selbständigem Arbeiten

Wir bieten:
– abwechslungsreiche Ausbildung in allen Bereichen der Gemeindeverwaltung
– moderne Infrastruktur
– kleines, aufgestelltes Verwaltungsteam

Weitere Informationen erteilen der Gemeindeschreiber Erhard Germann (Tel. 031 781 01 88, E-Mail: gemeindeschreiber@gerzensee.ch) oder der Gemeindepräsident Stefan Lehmann (Tel. 079 218 47 93).

Wir freuen uns auf Ihre Bewerbungsunterlagen mit Foto (bis spätestens am **21. August 2017**) an Gemeindeverwaltung, Spielgasse 1, 3115 Gerzensee.

Gartenpflege/Unterhalt

Gesucht für Pflege und Unterhalt meines Gartens (Einfamilienhaus auf dem Belpberg) zuverlässige(r), rüstige(r) Frau/Mann/Ehepaar. Arbeitsumfang und Gehalt nach Absprache.

Gerne erwarte ich Ihren Anruf:
076 376 00 05
1099P

Nebenverdienst

Sind Sie kreativ, mobil und arbeiten gerne mit Menschen?
Im Bereich Deko-, Geschenk- und Homeberatung suche ich Unterstützung (w).
Interessiert? **Info: Tel. 079 697 51 09**
696450M

Apparatebau AG BERGER

Unser Fabrikationsprogramm erstreckt sich vom kleinen Laserteil bis zum grossen Behälter in Spezialmetallen.

Zur Ergänzung unseres Teams suchen wir einen

– Programmierer / Bediener für Laser- und Abkantmaschine 100%

– Anlagen- und Apparatebauer für Werkstatt und Montageeinsätze 100%

Weitere Infos/Stellenbeschrieb auf unserer Homepage:
www.berger-steffisburg.ch

Das dürfen Sie erwarten:
– Systematische Einführung in Ihre neue Aufgabe
– Eine verantwortungsvolle- und abwechslungsreiche Tätigkeit
– Zeitgemässe und leistungsgerechte Anstellungsbedingungen

Fühlen Sie sich angesprochen?
Rufen Sie uns an, oder senden Sie Ihre Bewerbung an:

Berger Apparatebau AG, Glättemühleweg 24
3613 Steffisburg, Telefon 033 439 47 47
della_rossa@berger-steffisburg.ch
5591422

Wir sind eine bedeutende regional tätige Treuhandunternehmung mit den Kernkompetenzen Wirtschaftsberatung, Wirtschaftsprüfung und Steuerberatung mit einer vielseitigen und anspruchsvollen Kundenstruktur. Unsere rund 60 Mitarbeitenden sind hoch motiviert und weisen eine überdurchschnittliche Fachkompetenz auf.

Wir haben **ab August 2018** einen

Ausbildungsplatz als Kauffrau / Kaufmann E-Profil

zu vergeben.

Während der dreijährigen Ausbildung lernst du mehrheitlich die vielseitigen und spannenden Geschäftsprozesse einer Treuhandunternehmung kennen. Du erhältst Einblick in die umfassenden Tätigkeiten eines Dienstleistungsbetriebes. Weitere Informationen findest du unter www.t-r.ch.

Bist du eine aufgeweckte, einsatzfreudige und loyale Persönlichkeit mit Sekundarschulabschluss oder einer gleichwertigen Schulbildung? Hast du Interesse an wirtschaftlichen und rechtlichen Fragen, besitzt du eine gute Auffassungsgabe, ein logisches, vernetztes Denkvermögen und bereitet dir Computerarbeit Freude?

Dann freuen wir uns auf dein Motivationsschreiben (inkl. Lebenslauf und Zeugniskopien), das du bitte an folgende Adresse richtest:

Frau Nicole Schwab
T+R AG, Sägeweg 11, 3073 Gümligen

oder per E-Mail: nicole.schwab@t-r.ch

Bei weiteren Fragen erhältst du unter der Telefonnummer 031 950 09 13 Auskunft.

T+R Bringt Sie weiter
T+R AG
CH-3073 Gümligen | Sägeweg 11
Tel. + 41 31 950 09 09
Fax + 41 31 950 09 10
info@t-r.ch | www.t-r.ch

200002K
Nexia International | Mitglied von EXPERTsuisse

STELLENMARKT

schwarzenburg

Die Einwohnergemeinde Schwarzenburg liegt 20 km südlich von Bern im Schwarzenburgerland und zählt rund 7'000 Einwohnerinnen und Einwohner. Der Arbeitsort befindet sich im Hauptort Schwarzenburg. Schwarzenburg ist mit öffentlichen Verkehrsmitteln gut erschlossen und gilt als regionales Zentrum von kantonaler Bedeutung.

In der Abteilung Tiefbau/Umwelt unserer Bauverwaltung suchen wir per 1. November 2017 oder nach Vereinbarung eine/einen

LeiterIn Werkhof

(Beschäftigungsgrad 80 - 100%)

Ihr Aufgabengebiet
Sie organisieren und führen den Werkhof mit neun Mitarbeitern. Zudem sind Sie für die Ausbildung des Lernenden im Werkhof verantwortlich. Sie wirken bei der Unterhaltsplanung in den Fachbereichen Werkhof, Strassen und Friedhof mit und setzen diese um. Dabei wahren Sie die gesetzlichen und reglementarischen Vorschriften. Sie stellen einen rationellen Personal- und Materialeinsatz in Ihren Zuständigkeitsbereichen sicher und koordinieren den Piketteinsatz im Bereich Winterdienst. Sie leisten, wenn notwendig, selber Piketteinsätze oder Einsätze ausserhalb der ordentlichen Arbeitszeit.

Ihr Profil
Sie haben eine handwerkliche oder technische Berufslehre im Bauhauptgewerbe abgeschlossen und sich in der Projektleitung/Bauleitung weitergebildet. Sie verfügen über Berufserfahrung im Bereich Tiefbau. Ihre Führungserfahrung zeichnet Sie aus. Sie sind in Wort und Schrift gewandt und setzen die üblichen Informatikhilfsmittel (Office-Palette) zielgerichtet ein. Sie bringen zudem gute Umgangsformen, Durchsetzungsvermögen und Organisationstalent mit. Sie sind an einer Tätigkeit mit wechselnden Beanspruchungen interessiert.

Ihre Zukunft
Es erwartet Sie eine abwechslungsreiche, selbständige und verantwortungsvolle Aufgabe. Wir bieten eine sorgfältige Einarbeitung, zeitgemässe Anstellungsbedingungen und Möglichkeiten zur Weiterbildung.

Ihr nächster Schritt
Fühlen Sie sich angesprochen? Dann senden Sie Ihre vollständige Bewerbung bis 4. September 2017 vorzugsweise elektronisch an gemeindeschreiberei@schwarzenburg.ch oder an die Ge-meindeschreiberei Schwarzenburg, Personalwesen, Bernstrasse 1, 3150 Schwarzenburg. Für weitere Auskünfte steht Ihnen der Leiter Tiefbau/Umwelt, Daniel Gerber, Tel. 031 734 00 51, daniel.gerber@schwarzenburg.ch gerne zur Verfügung.
Besuchen Sie uns auch auf unserer Website www.schwarzenburg.ch.

1069S

Tagesfamilienverein Gantrisch

Gesucht wird per **1. Dezember 2017** oder nach Vereinbarung eine/einen

Vermittler/in im Bereich Tagesfamilien 20%

Ihre Aufgaben
- Rekrutierung von Tagesfamilien
- Selbständiges Vermitteln und Begleiten von Tagesbetreuungsverhältnissen
- Personalwesen ohne Löhne/Buchhaltung
- Aufsichtsbesuche
- Leiten von Austauschtreffen
- Kontakte mit Sozialdiensten, KESB, GEF und Anschlussgemeinden

Das Anforderungsprofil und weitere Informationen finden Sie unter
www.tagesfamilienverein-gantrisch.ch

Auskünfte erteilt Ihnen gerne:
Frau **Karin Gonseth**, Tagesfamilienverein Gantrisch, 078 628 76 82 oder
vermittlung@tagesfamilienverein-gantrisch.ch

Die Bewerbung richten Sie bitte bis am **31.08.2017** an:
Tagesfamilienverein Gantrisch, Schlossweg 5, 3132 Riggisberg oder
vermittlung@tagesfamilienverein-gantrisch.ch

047765J

005-145881

Bären Taxi AG

031 371 11 11

Werden Sie Taxifahrer, Taxifahrerin im Haupt- oder im Nebenberuf! Wir führen Ausbildungskurse durch. Rufen Sie uns an. Wir orientieren Sie unverbindlich.

www.baerentaxi.ch

Gemeinde Guggisberg

Auf August 2018 ist bei der Gemeindeverwaltung Guggisberg eine

Lehrstelle als Kauffrau/Kaufmann EFZ

zu besetzen.

Wir bieten eine interessante, abwechslungsreiche, aber auch anspruchsvolle dreijährige Ausbildung in den Abteilungen der Gemeindeverwaltung.

Du bist eine aufgestellte, lernwillige Persönlichkeit hast Freude am Kontakt mit Menschen und beendest im Sommer 2018 die Sekundarschule oder das 10. Schuljahr.

Haben wir dein Interesse geweckt?
Dann sende bitte Deine schriftliche Bewerbung mit Lebenslauf, Foto, Zeugniskopien der letzten drei Schuljahre und Multicheck (wenn vorhanden) bis spätestens **31. August 2017** an die Gemeindeverwaltung Guggisberg, z. Hd. Therese Neuhaus, Dorf 67, 3158 Guggisberg.

Weitere Auskünfte erteilt Gemeindeschreiberin Therese Neuhaus ab 7. August 2017 (Tel. 031 735 51 29).

Guggisberg, 24. Juli 2017

Namens des Gemeinderates
Die Gemeindeschreiberin
Therese Neuhaus

047752J

biericonsulting

Im Auftrag unseres Kunden - einem Unternehmen der Elektroinstallationsbranche - suchen wir eine/n

Elektro-Sicherheitsberater/in (80-100%)

Wir wenden uns an eine Fachperson der Elektro-Branche mit einem erfolgreichen Abschluss zum Sicherheitsberater mit eidg. Fachausweis. Suchen Sie eine Schlüsselposition in einem professionellen und familiären Umfeld, in welcher Sie sich weiter entwickeln können?
Arbeitsort: Bern
Ausführliche Informationen finden Sie unter
http://www.biericonsulting.ch/jobs.php

bieri*consulting* gmbh, Thunstrasse 43a, 3005 Bern
Telefon 031 351 50 22 / E-Mail cb@biericonsulting.ch

ARA GÜRBETAL

047715TKA

Auf den 1. April 2018 suchen wir, zur Verstärkung unseres Teams, eine neue Mitarbeiterin oder einen neuen Mitarbeiter.

Als
Elektromonteur/in, Elektromechaniker/in und Klärwerkmitarbeiter/in 80 – 100%

sorgen Sie für den einwandfreien Betrieb der Kläranlage und unterstützen ihre Arbeitskollegen beim technischen Unterhalt.

Ihre Aufgaben:
- Unterhalt von elektrischen Anlagen (FU, Pumpen, Messeinrichtungen etc.)
- Mitarbeit beim Betrieb und Unterhalt der Kläranlage
- Wochenend- und Pikettdienst

Ihr Profil:
- Abgeschlossene Ausbildung als Elektromechaniker/in oder Elektromonteur/in mit Fachausweis.
- Mehrjährige Berufserfahrung vorzugsweise auf Industrieanlagen
- Flexibler Allrounder um die 30 bis 40 Jahre jung
- Fachausweis Klärwärter/in oder Bereitschaft zur Ausbildung (VSA Kurse)
- Bereitschaft zu Wochenend- und Pikettdienst
- Verantwortungsbewusst, zuverlässig, teamfähig, selbständig und hilfsbereit

Wir bieten Ihnen:
- Eine interessante verantwortungsvolle und abwechslungsreiche Aufgabe
- Fortschrittliche Anstellungsbedingungen und gute Sozialleistungen
- Sorgfältige Einführung in die vielseitigen Aufgaben

Wegen dem zu leistenden Wochenend- und Pikettdienst ist eine Wohnsitznahme im Verbandsgebiet bzw. Raum Gürbetal, Aaretal / Belp notwendig.

Kontakt:
Bei Fragen oder für Betriebsbesichtigungen wenden Sie sich bitte an:
Betriebsleiter H.R. Rychener, Telefon 031 809 19 15
Präsident Geschäftsleitung Urs Messerli, Telefon 033 356 13 75

Ihre schriftliche Bewerbung mit den üblichen Unterlagen senden Sie bitte an:

ARA Gürbetal, Arastrasse 2, 3126 Kaufdorf. **Eingabefrist ist der 1.9.2017**

Mit Holz in Ihre berufliche Zukunft

Die sägerei trachsel ag beliefert Holzverarbeiter mit Schwerpunkt Fenster- und Türenbau mit hochwertigen und innovativen Zwischenprodukten.
Zur Verstärkung des Teams suchen wir per sofort oder nach Vereinbarung

Mitarbeiter/in Verkauf Innendienst (80 – 100 %)

Sie erfassen und verarbeiten Dokumente von der Offerte bis zur Rechnung und betreuen unsere Kunden am Telefon und beim Empfang. Allgemeine administrative Arbeiten in den Bereichen Verkauf und Produktion erledigen Sie selbstständig.

Wichtigste Anforderungen
- Kaufmännische Ausbildung oder Mittelschulabschluss
- Gute IT-Applikationskenntnisse (MS-Office, ERP)
- Sprachen deutsch und französisch in Wort und Schrift
- Flexibel, exakt und teamfähig
- Freude an direktem Kundenkontakt

047714J

Wir bieten Ihnen die attraktive Dauerstelle in einem lebhaften Betrieb. Wenn Sie sich angesprochen fühlen, dann senden Sie uns Ihr komplettes Bewerbungsdossier per Post oder Mail an bojan.dietrich@trachsel-holz.ch. Wir freuen uns auf Ihre Bewerbung!

sägerei trachsel ag — HOLZ VEREDELUNG

3099 rüti bei riggisberg, tel. 031 808 06 06, fax 031 808 06 00
mail@trachsel-holz.ch, www.trachsel-holz.ch

---

schwarzenburg

Die Gemeindeverwaltung Schwarzenburg bietet auf August 2018 eine

Lehrstelle als Kauffrau / Kaufmann

an.

Die vielseitige Lehre bei unserer Verwaltung führt dich während drei Jahren durch die verschiedenen Abteilungen (Einwohnerdienst, Bauverwaltung, Finanzverwaltung, Sozialdienst und Gemeindeschreiberei). Du lernst die grundlegenden Abläufe einer Gemeinde kennen. Du kommst mit der Bevölkerung in Kontakt und arbeitest häufig am PC.

Wir suchen eine motivierte Persönlichkeit mit guter Schulbildung (Sekundarschule oder Realschule mit berufsvorbereitendem Schuljahr). Bist du interessiert? Dann sende deine handschriftliche Bewerbung mit Lebenslauf, Foto, Zeugniskopien, Lernberichten und allfälligen Multicheckresultaten $bis Mittwoch, 30. August 2017 an die Finanz verwaltung Schwarzenburg, mit dem Vermerk «KV-Lehrstelle», Bernstrasse 1, Postfach 68, 3150 Schwarzenburg.

Weitere Auskünfte erteilen dir Nicole Marte, Finanzverwalterin, oder Jacqueline Rupf, St.V. Finanzverwalterin, Telefon 031 734 00 30.

Gemeindeverwaltung Schwarzenburg

1070S

GEMEINDE RIGGISBERG

047739J

Riggisberg ist eine lebendige Gemeinde mit rund 2500 Einwohnern und Einwohnerinnen. Die Gemeinde ist mit ihrem vielfältigen Angebot ein attraktiver Wohn- und Arbeitsort. Als regionales Zentrum erbringen wir unsere Dienstleistungen unter anderem auch für umliegende Gemeinden.

Suchen Sie eine solide Grundausbildung für die Zukunft?
Auf Sommer 2018 ist auf unserer Gemeindeverwaltung eine

Lehrstelle als Kauffrau bzw. Kaufmann (E-/B-Profil)

frei.

Unter Anleitung übernehmen Sie verschiedenste Tätigkeiten in der Gemeindeverwaltung. Sie verfassen Briefe, treffen Abklärungen, planen, organisieren und erteilen der Bevölkerung Auskünfte. Während der dreijährigen Lehre arbeiten Sie auf der Gemeindeschreiberei, der Finanzverwaltung, der Bauverwaltung und im Sekretariat des regionalen Sozialdienstes.

Wenn Sie die Sekundarschule oder Realschule mit 10. Schuljahr abgeschlossen haben, motiviert und einsatzbereit sind sowie Freude an der Zusammenarbeit mit Menschen haben, freuen wir uns auf Ihre Bewerbung mit Lebenslauf, Zeugniskopien, Multicheck und einem Foto bis spätestens am **7. September 2017** an folgende Adresse:

Gemeindeverwaltung Riggisberg, «Stellenbewerbung», Vordere Gasse 2, 3132 Riggisberg,

Auskünfte erteilen gerne Karin Lüthi, Gemeindeschreiberin oder Karin Scheidegger, Gemeindeschreiberin-Stv. unter 031 808 01 33.

GEMEINDERAT RIGGISBERG

WOHNUNGEN LIEGENSCHAFTEN

ZU VERMIETEN

Zu vermieten in **Belp** ab 1. Oktober 2017 oder nach Vereinbarung

an sonniger, ruhiger Lage

Studio

Kochnische, Mikrowelle, Dusche/WC, Telefon & TV-Anschluss, Parkettboden, grosse Fensterfront. Kein Balkon.

Mietzins Fr. 650.– inkl. NK.

Anfragen/Besichtigung unter
Tel. 031 819 11 36 oder 079 290 75 63

047594J

Zu vermieten in **Gelterfingen**

vielseitig verwendbare

Lagerhalle

nicht isoliert, nicht stützenfrei.
15 × 20 m, Seitenwandhöhe 4 m.

Miete mtl. Fr. 2500.–

Tel. 031 819 51 22

047762J

Zu vermieten in **Wichtrach**
Originelle

2½-Zi.-Stöckli-Wohnung

Grosse Zimmer, auf 2 Etagen
Küche mit Essecke
Keller, Estrich, Sitzplatz
Mietzins Fr. 1180.–, NK a/c Fr. 120.–
Garage Fr. 80.–
NR, keine Haustiere

Mobile: 078 696 28 23
Privat: 031 781 28 23

200029K

Schwarzenburg, in ruhiger Lage vermieten wir folgende Wohnungen

3 ½ Zimmerwohnung

ab 1. November 2017, 1. Stock, grosszügige Wohnküche, Bad mit Badewanne, Laminatfussböden, Balkon, Keller
Mietzins CHF 1 050.00 + HZ/NK CHF 220.00 /
Autoabstellplatz CHF 30.00 /
Garage CHF 75.00

2 Zimmerwohnung

ab 1. November 2017, 1. Stock, Laminatfussböden
WC/Dusche, Keller
Mietzins CHF 660.00 + HZ/NK CHF 140.00 /
Autoabstellplatz CHF 30.00 /
Garage CHF 75.00

Auskunft und Vermietung:
DLZ Villa Gantrisch
Tel. 031 734 50 50
info@dienstleistungszentrum.ch

1082S

Zu vermieten in **Belp** an der Husmattstrasse 21, per sofort oder nach Vereinbarung

4-Zimmer-Wohnung im 2. Stock

98 m². Parkettböden im Eingang und Wohnbereich, Glaskeramikkochfeld, Geschirrspüler, Waschmaschine, Bad-WC, Dusche WC. Wandschränke im Korridor, Balkon, Keller- und Estrichabteil, kein Lift.
Einkaufsmöglichkeiten, Schulen und ÖV in der Nähe.

Mietzins mtl. Fr. 1400.– plus NK 300.– pauschal.
Einstellhallenplatz kann dazu gemietet werden für Fr. 120.–

Interessenten melden sich bitte unter der Natel-Nr. 079 202 61 23

047592J

Zu vermieten in **Rümligen** 047775J

4-Zimmer-Haus

mit grossem Garten.

Miete mtl. Fr. 1100.– exkl. NK.
Tel. 079 302 12 11

Ab 1. Dezember 2017 zu vermieten in **Wichtrach** zentral gelegene

4½-Zimmer-Wohnung

Miete: Fr. 1652.– inkl. NK

Mobile 079 696 21 13
uelisteiner@hotmail.com

199994K

Zu vermieten im schönen **Schwarzenburgerland, Nähe Milken**, ab 1. November oder nach Vereinbarung

047593J

4½-Zimmer-Parterrewohnung

in neuerem 2-Familien-Haus.

Schwedenofen, Autounterstand, 2 Sitzplätze. Nichtraucher.

Mietzins mtl. Fr. 1450.– inkl. NK

Auskünfte und Besichtigung:
Tel. 079 770 13 68 / 062 961 23 80

Zu vermieten, Bernstrasse 3 bzw. 5, **3086 Zimmerwald,** ab 1. Oktober 2017 oder **nach Vereinbarung**

047743J

4-Zimmer-Wohnung

Mit Balkon, 2. OG, Mietpreis inkl. Nebenkosten: Fr. 1280.– pro Monat

2½-Zimmer-Wohnung

Mit Balkon, 1. OG, Mietpreis inkl. Nebenkosten: Fr. 980.– pro Monat

Bei Bedarf kann jeweils ein Einstellhallenplatz (EHP) oder Aussenparkplatz (PP) dazu gemietet werden. Mietpreis für EHP und PP nach Absprache.

Bei Interesse melden Sie sich bitte (vorzugsweise abends) unter der Nummer: 031 819 18 87, Rosa Stähli

---

SCHÖNES WOHNEN IN DER BREITE 36 IN GERZENSEE

4½-ZIMMER-WOHNUNG, EG

Wichtige Eckdaten dieser Liegenschaft:
- interessanter Grundriss mit Cachet
- grosse und sonnige Terrasse
- eigene Waschmaschine und Tumbler
- ganze Wohnung geölter Parkettboden
- grosszügige Nassräume mit Keramikplatten
- Top moderne, offene Küche
- Einbauschränke mit Gardeobe
- Lift

Mietzins CHF 1'940.00 + HK/NK 230.00

Kontaktieren Sie uns für eine Besichtigung.

ZOLLINGER IMMOBILIEN www.zollinger.ch info@zollinger.ch Tel 031 954 12 12

1093S

Wichtrach – Hängertstrasse 7
Wir vermieten per sofort oder n. V.

sonnige 4½-Zimmer-Wohnung

- grosszügiger Grundriss 112 m²
- Wohnung ist frisch renoviert
- neue, moderne Wohnküche
- praktische Laminatböden
- gedeckter, grosser Balkon
- Keller/Estrich
- Gartensitzplatz zur Mitbenützung
- Nähe Schulen + ÖV

MZ mtl. Fr. 1470.– + NK ca. Fr. 210.–

Weitere Auskünfte + Besichtigung:
Telefon 031 781 25 30

AP199871

Zu vermieten in **Niedermuhlern** per sofort oder nach Vereinbarung

neu renovierte

5½-Zimmer-Wohnung

In 2-Familien-Haus, Erdgeschoss oder 1. Stock. Mit Aussensitzplatz/Balkon. Mit Estrich und Garage. Sonnig und kinderfreundlich. Nähe ÖV und Schule.

Mietzins Fr. 1550.– inkl. Nebenkosten und Garage.

Auskunft erteilt Stefan Bucher Gemeindeverwaltung Niedermuhlern, Tel. 031 819 52 42 oder Hansruedi Schweizer, Tel. 031 819 03 25.

047759J

Flugplatzstr. 6, Belp
(beim Giessenbad)
zu vermieten **nach Vereinbarung**

Garage

(kein Stromanschluss)
Mietzins: Fr. 120.–/mtl.
Müller & Müller Immobilien, Belp,
Tel: 031 812 01 21

047737J

ZU VERKAUFEN

WOHNOASE BEUNDE

Leben im Zentrum in Gassen und Gärten

In **Büren an der Aare** verkaufen wir neue zentral gelegene Eigentumswohnungen in der verkehrsfreien und familienfreundlichen Siedlung Beunde, Nähe der Altstadt, Kindergarten, Schulen, Bus und Bahnhof, mit gehobenem und modernem Ausbaustandard.

Verkaufspreise:

1 x 2½ Zimmer	**102 m²**	**CHF**	**420'000.–**
2 x 3½ Zimmer	**ab 125 m²**	**ab CHF**	**550'000.–**
3 x 4½ Zimmer	**ab 152 m²**	**ab CHF**	**660'000.–**
5 x 5½ Zimmer	**ab 182 m²**	**ab CHF**	**790'000.–**
Einstellhallenplatz		**CHF**	**32'000.–**

Mitbestimmung beim Innenausbau möglich. Idyllische Lage in unmittelbarer Nähe der Aare.
Bezugsbereit ab Spätherbst 2018.

urs leimer immobilien ag
jedem sein zuhause

Kontaktieren Sie uns für detaillierte Unterlagen!

Tel. 032 653 86 66
Mobile 079 218 39 49
info@immoleimer.ch
www.immoleimer.ch

006-696202

Attraktive 3½ Zimmer-Eigentumswohnung

1092S

76 m2 und 20 m2 Terrasse
in 3154 Rüschegg Heubach
zu verkaufen.
VP: CHF 280'000.–
031 / 381 03 36 Herr Stichlberger

691751D

Möbelwagen Vermietung

RE/MAX

Kostenlose Schätzung

N. Regez
Tel. 079 215 57 27
n.regez@remax.ch

Falls Sie sich mit dem Gedanken befassen, Ihre Immobilie zu verkaufen, dann helfe ich Ihnen gerne mit einer KOSTENLOSEN SCHÄTZUNG.

Der Profi bringt Profit!

044439J

KAUFEN HÄUSER UND WHG ZAHLEN SOFORT !!!
T: 052 511 02 08 M: kauf1@dcre.ch

012-297562

Suchen Sie das spezielle Wohnerlebnis?

An sehr schöner Lage in **Toffen**, mit wunderbarer Aussicht, verkaufen wir spezielle und einmalige

2½ – 4½-Zimmer-Eigentumswohnungen

Minergie-Standard, 70 m² – 150 m² Nettowohnfläche mit Lift und Balkon oder Sitzplatz von ca. 70 m².

Der Ausbau der Wohnungen kann mitbestimmt werden.

Vereinbaren Sie einen Besichtigungstermin:

KK IMMOBILIEN GmbH 079 272 76 76

047773J

Im Zentrum von Mühlethurnen 047774J

Wir verkaufen nach Vereinbarung an der Bahnhofstrasse

2½-Zimmer-Dachwohnung

2. Obergeschoss, ohne Lift, Balkon mit Weitsicht, Bad/WC, Parkettböden, ca. 56 m², neue Fenster, Keller, Parkplatz

Richtpreis Fr. 222 000.–

KK IMMOBILIEN GmbH 079 272 76 76

Ländlich und doch stadtnah wohnen
Nur 5 Autominuten von Belp

Zu verkaufen: grosszügige

4½-Zimmer-Eigentumswohnung

Minergie-Standard, 115 m² Wohnfläche mit Lift und Balkon/Terrasse von 50 – 68 m².

Überbauung «Maisons» in Toffen
mit traumhafter Fernsicht auf die Bergwelt

Auskunft: **KK IMMOBILIEN** GmbH
079 272 76 76

047772J

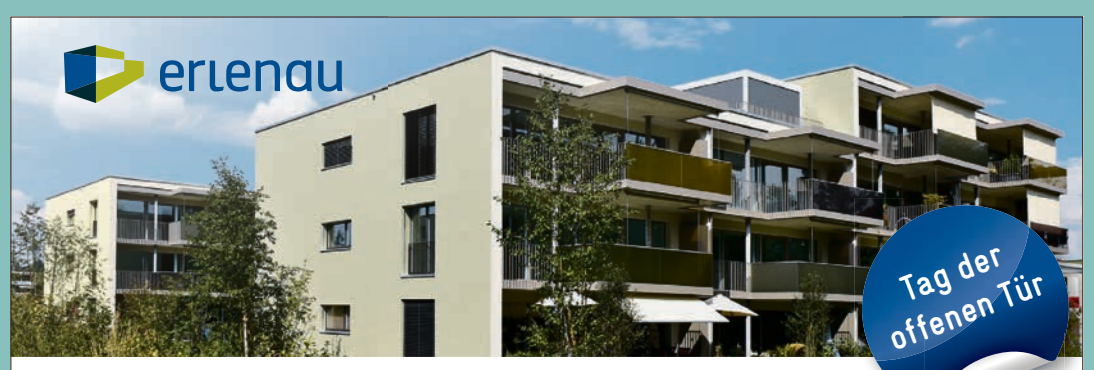

ENTDECKEN SIE DIE ERLENAU IN MÜNSINGEN!

Besuchen Sie uns in der Musterwohnung am Erlenauweg 24.

- Montag 7./14./21./28. August 2017, 15–17 Uhr
- Donnerstag 10./17./24./31. August 2017, 15–17 Uhr

Eigentumswohnungen 3½ bis 5½ Zimmer
www.erlenau.com • 031 998 73 73

Marti Generalunternehmung AG

1032P

Ihr Partner für den Verkauf von Immobilien

Patrick Geissbühler
PASSIO Immobilien AG
079 267 61 10
patrick.geissbuehler@passio.ch
www.passio.ch

PASSIO IMMOBILIEN

WIR ZÜGELN SIE
★ Umzüge ★ Räumungen ★ Lagerungen
★ Möbeltransporte ★ Reinigungen
F. Kammermann
031 951 05 27

149005D

GESUCHT

Zu kaufen gesucht im Grossraum **Thun, Aaretal, Gürbetal, Emmental, Bern, Berner Seeland**

Bauernhaus

Zum Eigenbedarf suchen wir für unsere Familie ein Bauernhaus, in welchem wir ein Mehrgenerationenhaus mit zwei bis drei Wohnungen realisieren können.

Wir freuen uns auf Ihr Angebot unter suche.bauernhaus@bluewin.ch oder ab 18 Uhr unter 079 301 52 94

047766J

TRAUERANZEIGEN

Todesanzeige

Das schönste,
was ein Mensch hinterlassen kann,
ist ein Lächeln im Gesicht derjenigen,
die an ihn denken.

Sehr traurig, jedoch dankbar für alles was wir gemeinsam erleben durften, nehmen wir Abschied von meinem geliebten Steff, unserem Ätti, Sohn, Schwiegersohn, Bruder, Schwager, Onkel, Götti und Freund

Stefan Hostettler-Jaun

06. September 1970 bis 29. Juli 2017

Leben ist das was passiert, während du fleissig dabei bist, andere Pläne zu schmieden.

Plötzlich und unerwartet, für uns alle unfassbar, ist Steff in der Nacht zum 29. Juli 2017 durch Herzversagen verstorben.

In liebevoller Erinnerung
Ruth Hostettler-Jaun
Nico Hostettler und Maike
Thomas Hostettler und Anna
Peter und Margreth Hostettler
Daniela und Daniel Abegglen
Roman, Salome und Janine
Annemarie Jaun
Verwandte und Freunde

Die Urnenbeisetzung findet im engsten Familien- und Freundeskreis auf dem Friedhof Wahlern statt.

Die Gedenkfeier, zu der Sie herzlich eingeladen sind, findet am 18. August 2017 um 13.30 Uhr, in der Mehrzweckanlage Pöschen in Schwarzenburg statt.

Traueradresse: Ruth Hostettler, Tännlenweg 9, 3152 Mamishaus

1086S

Danksagig

Töif berüehrt danke mir für alli die Zeiche vor Ateilnahm, wo mir bim Abschied vo üsere liebe u tröi besorgte

Margrit Beyeler-Bauen

hei dörfe erfahre. Jedes tröschtende Wort, jedi Umarmig, die liebe Charti, Gäldspende für d Lungeliga u für spätere Grabschmuck u die schöne Chränz u Bluemegrüess ar Beärdigung hei üs viel Troscht u Halt gä i där erschte schwere Zyt.

Speziell danke tüe mir:

- Arztpraxis Dr. med. Manfred Untersander für die langjährigi Betröiig
- de Ärzt u de Pflegende vor Station 1 vom Spital Riggisbärg für die iifüehlsami Pfleg
- Herr Pfarrer Roger Juillerat für die passendi Abdankig
- dr Organischtin Susanne Bill, de Sigrischtinne Sandra Randazzo u Heidi Hostettler u em Friedhofgärtner Daniel Berger für ihrer Dienschte
- Sonja u Roland Marti vom Bestattigsdienscht Marti, Hinterfultige, für die warmhärzegi Begleitig
- all de tröie Fründe, wo Grosi geng gärn z Hilf cho sy

U ganz e liebe Dank all däne, wo üsem «Hirschhorn-Grosi» im Läbe Guets hei ta u zäme mit üs ihre letscht Wäg gange sy.

Rüschegg, im Ougschte 2017 d Truurfamilie

Mir entschuldige üs bi allne, wo mir bir Iiladig zur Beärdigung vergässe hei.

1097S

Herzlichen Dank

für die grosse Anteilnahme die wir beim Abschied unserer Mutter erfahren durften.

Anna Zwahlen - Zbinden

Besonders danken wir

- Pfarrer Ernst Schäfer für die einfühlsamen Abschiedsworte
- dem Pflegezentrum Schwarzenburg für die liebevolle Pflege und Betreuung
- Dr. A. Gervasi und der Spitex Guggisberg für die jahrelange Unterstützung und Begleitung
- dem Bestattungsdienst Zbinden Jürg und Daniela Zurbriggen
- den Sigristen Manfred Bütikofer und Karin Zbinden
- der Organistin Marijan Suter
- für die zahlreichen Besuche im Pflegezentrum

Ebenfalls danken wir für die vielen Blumen, Karten und Spenden für späteren Grabschmuck, sowie für die vielen tröstenden Worte und allen, die unsere liebe Mutter auf ihrem letzten Weg begleitet haben.

Gopplismatt im August Die Trauerfamilie

Bei der Einladung zur Trauerfeier übergangene, bitten wir um Entschuldigung.

Todesanzeige

Ich liege und schlafe ganz mit Frieden;
denn allein du, Herr, hilfst mir, dass ich
sicher wohne.
Psalm 4, Vers 9

Ich lade herzlich ein zu einer Abschiedsfeier für

Berta Leuenberger

31. Dezember 1922 bis 11. August 2017

Sie hat ihr langes, erfülltes Leben am Abend des 11. August verlassen und ist heimgegangen.

Belp, 12. August 2017

Die Abschiedsfeier findet statt am Freitag, 18. August, um 14 Uhr in der Kirche Belp.

Traueradresse: Heidi Rheiner, Alpenweg 4, 3123 Belp

047577J

Todesanzeige

Du hast geschafft für deine Lieben
All deine Mühe war für sie,
gute Mutter ruh in Frieden
vergessen werden wir dich nie.

Traurig und dankbar zugleich nehmen wir Abschied von unserer lieben Mutter, Schwiegermutter, Grossmutter und Tante

Emma Pulfer-Vogel

26. Mai 1937 bis 10. August 2017

Nach langer und immer schwerer werdender Leidenszeit durfte sie heute friedlich einschlafen.

In dankbarer Erinnerung:
Katharina von Deschwanden
Fritz und Ursula Pulfer-Ledermann
Mit Lukas, Marco und Raphael
Ursula und Martin Lüssi-Pulfer mit
Nico, Sereina und Sarah

Auf Wunsch der Verstorbenen nehmen wir im engsten Familienkreis Abschied und versenden keine Trauerzirkulare.

Traueradresse: Fritz Pulfer, Bahnweg 28, 3125 Toffen

Toffen, im August 2017

047763J

Todesanzeige und Danksagung

Leuchtende Tage
Nicht weinen, dass sie vergangen
sondern lächeln, dass sie gewesen.
(Konfuzius)

Traurig, aber dankbar für all die schönen gemeinsamen Jahre, haben wir Abschied genommen von unserem lieben Vater, Schwiegervater und Grossvätu

Alfred Dolder-Minder

4. Juni 1922 bis 1. August 2017

Seine Zufriedenheit und Zuversicht haben ihn auf seinem Lebensweg begleitet. Nach einem erfüllten Leben ist er friedlich eingeschlafen.

Auf seinen Wunsch haben wir im engsten Familienkreis Abschied genommen.

Wir danken allen herzlich, die ihn in seinem Leben begleitet haben.
Herzlichen Dank an Frau Pfarrer Andrea Figge für die schöne Abschiedsfeier.

Wir werden Dich vermissen. Die Trauerfamilien

Traueradresse: Fred Dolder-Jampen, Bühlmatte 11, 3128 Kirchenthurnen

047767J

047771J

Todesanzeige

Traurig nehmen wir Abschied von

Ida Lehner-Scheiben

22. Juni 1918 bis 9. August 2017

Nach einem langen und reich erfüllten Leben durfte sie in ihrem 100. Lebensjahr friedlich einschlafen.
Wir bleiben mit vielen schönen Erinnerungen mit Dir verbunden.

Hildegard Mezger
Silvia Jutzeler-Mezger

Die Trauerfeier, zu der wir Sie freundlich einladen, findet am Freitag, 25. August 2017, um 14 Uhr auf dem Friedhof in Belp statt.

TRAUERANZEIGEN

aAregger.ch BESTATTUNGSTRADITION „dr Bestatter vo hie“ Jederzeit erreichbar: **079 901 01 01** 047514J

031 819 10 90
Arche Bestattungen GmbH
Belp, Mühlethurnen, Gürbetal
Grubenstrasse 3
3123 Belp
www.arche-bestattungen.ch
ARCHE BESTATTUNGEN
Würdevolle und achtsame Begleitung im Trauerfall
039395J

Bei Todesfall: Wir beraten und begleiten Sie 000183J
Kompetente Erledigung von A–Z
• **Gilgen, Bestattung u. Schreinerei, 3123 Belp**
Natel 079 228 06 00, Telefon 031 819 02 37
• **H. Berger, Bestattungsdienst, 3087 Niedermuhlern**
Natel 079 810 84 00, Telefon 031 819 85 69

Jürg und Iris Beutler, Bestattungsdienst
freundlich, familiär und kompetent
031 819 88 20
www.beutlerbestattungen.ch
Wir senden Ihnen gerne unverbindlich unsere Broschüre.
045132J

Bestattungsdienst Zbinden
Bestatter mit eidg. Fachausweis
Herzlich - Individuell - Kompetent
078 847 69 88
078 600 94 75
www.bestattungsdienst-zbinden.ch
Mitglied des Schweiz. Verbandes der Bestattungsdienste

Bestattungsdienst Schwarzenburgerland
Hans-Ulrich Hürst 3148 Lanzenhäusern Tel. 079 651 15 47 / 031 731 03 57
Unsere Dienstleistungen:
• Unterstützung bei der Wahl der Bestattungsart
• Zurechtmachen und Ankleiden der/des Verstorbenen
• Einbetten und Aufbahren nach Ihrem Wunsch
• Besorgen der Blumen, des Sarg- und Grabschmuckes
• Erledigen der Formalitäten in Ihrem Auftrag
Diskretion und Einfühlungsvermögen sind für uns selbstverständlich.
7545S

VERANSTALTUNGEN

Brönnimann
Pneuhaus Belp
047761J

Jubiläumsausstellung
JUBILÄUM 35 JAHRE JUBILÄUM

Freitag, 25. August 14 - 20 Uhr
Samstag, 26. August 10 - 17 Uhr

• Wettbewerb • Gratis Bratwurst • Gratis Getränk • Reifen • Alufelgen • Autozubehör

Wir freuen uns auf ihren Besuch!

Pneuhaus Brönnimann AG I Hühnerhubelstr. 73 I Belp I pneu-belp.ch

Wer nach Gottes Willen lebt, der erfährt viel Leid, aber der Herr wird ihn aus allem Unglück befreien.
Psalm 34,20
www.agentur-c.ch
Agentur C, 3250 Lyss, PC 30-8088-5

flügel 11 Komplementärtherapie für Klein und Gross
047742J
Herzliche Einladung zu unserer Praxiseröffnung
mit Apéro und Kinderprogramm

Samstag, 19. August 2017
10.00–16.30 Uhr
im Rahmen des Sommerfests
Schloss Schwarzenburg
Leichtigkeit erleben.
flügel11
Schloss Schwarzenburg
3150 Schwarzenburg
www.fluegel11.ch
info@fluegel11.ch

Reisen für die Sinne
Engeloch
Entdecken Sie mit uns die Welt.

Entdecken und geniessen!

23. August
4 Pässefahrt: Grimsel–Nufenen–Gotthard–Susten
Fr. 48.–

4. September
Schwarzwald und seine Seen
inkl. Mittagessen Fr. 75.–

24. September
Furka Dampfbahn mit Mittagessen auf der Grimsel
inkl. Dampfbahn und Mittagessen Fr. 115–

28. September
½ Tagesausflug Greyerzerländli
Fr. 38.–

4. Oktober
Fahrt ins Muotathal zu den Wetterpropheten
inkl. Mittagessen, Kurzvortrag und Musik Fr. 85.–

19. Oktober
Seniorentag plus 60 auf der Marbachegg
inkl. Gondelbahn und Zvieri Fr. 70.–

23. Oktober
Fahrt an die Chryasanthema in Lahr
Fr. 53.–

30. Oktober
Fahrt nach dem Jungfraujoch
inkl. Mittagessen Fr. 148.–

Weitere Reiseangebote und Informationen finden Sie auf engeloch-reisen.ch

Aus unserem Jahresprogramm 2017

4.–8.9.	**Septembersonne Seefeld**	Fr. 765.–
27.9.–1.10.	**Alpenländischer Musikherbst in Ellmau**	Fr. 795.–
3.–8.10.	**Umbrien – das grüne Herz Italiens**	Fr. 885.–
9.–12.10.	**Zur Törggelezeit in Südtirol**	Fr. 560.–
15.–18.10.	**Herbstzauber in Maria Alm**	Fr. 620.–

Den ausführlichen Reisekatalog finden Sie auf www.engeloch-reisen.ch

Peter Engeloch Reisen AG
Zelgweg 4, 3132 Riggisberg, Telefon 031 808 15 15, Fax 031 808 15 19
info@engeloch-reisen.ch, www.engeloch-reisen.ch
150856M

HERBST AUSSTELLUNG
Tier-und Dekofiguren
für Haus und Garten
Pferde, Katzen, Hunde
GARTENZWERGE
Libellen, Schildkröten
Maulwürfe und vieles mehr
STEINBACHSTRASSE 59,
3123 Belp
MI+DO 9h-12h, 4h-17h30
SA 9h-15h
1085P

Trachtengruppe Oberbalm
047729J
Sichlete Trachtengruppe Oberbalm
Samstag, 19. August 2017, 20.15 Uhr in der MZH
Mitwirkende: Sense Musikante
Schwyzerörgeli-Quartett Gätzigruess
14–16 Uhr Backstand und Kaffeestube
Festwirtschaft ab 18.30 Uhr mit Hamme und Kartoffelsalat
Freundlich lädt ein: Die Trachtengruppe Oberbalm

Schwarzenburgerland

Brockenstube Schwarzenburg

Güterstrasse 4, 3150 Schwarzenburg

Telefon 031 731 43 73

Erweiterte Oeffnungszeiten

ab 1. September 2017

Jeden Mittwoch (ausser Mittwoch vor Auffahrt)	16.00 – 19.00 Uhr
1.und 3. Samstag im Monat	08.00 – 12.00 Uhr
An Markttagen	08.00 – 16.00 Uhr durchgehend

Räumung von Wohnungen und Annahme von Möbeln nach tel. Vereinbarung

Gemeinnütziger Frauenverein Schwarzenburg
www.frauenverein-schwarzenburg.ch

1083S

« Kompetenz darf menschlich sein »
Pflege und Betreuung Schwarzenburgerland

Sommer-Fest

Pflegezentrum Schwarzenburg • 19. August 2017 • 10–16.30 Uhr

Gemeindeverband Pflege und Betreuung Schwarzenburgerland
Pflegezentrum Schwarzenburg • Guggisbergstrasse 7 • 3150 Schwarzenburg
Tel. 031 734 35 35 • www.pbsl.ch

- Festwirtschaft
- Musik und Gesang
- Spiel und Spass (Saltotrampolin, Dampfeisenbahn, Dampf-Rösslispiel, Eselreiten, usw.)
- Grosser Markt (Handarbeiten/Kulinarisches)
- Führungen und Besichtigungen
- Tombola

Parkplatz beim Zivilschutzzentrum mit Shuttle-Bus + Kutsche

schwarzenburg schloss
Schloss Schwarzenburg • Schlossgasse 13
3150 Schwarzenburg • Tel. 031 731 10 00
www.schloss-schwarzenburg

Naturpark GANTRISCH mit Schwarzsee
Naturpark Gantrisch • Schlossgasse 13 • 3150 Schwarzenburg
Tel. 031 808 00 20 • www.gantrisch.ch

märit Schwarzenburg

Nächsten Donnerstag

www.schwarzenburg.ch

396S

Chemiefreie Unkrautbekämpfung Mietmaschine mit / ohne Bedienung
www.staudenmann-gartenpflege.ch Telefon 031 731 32 25

Ausstellung | 7. Mai – 19. November 2017

Regionalmuseum Schwarzwasser
Leimern 5 | Postfach
3150 Schwarzenburg
www.regionalmuseum.com
info@regionalmuseum.com

Verdingt im Schwarzenburgerland

Zwischen Fürsorge und Zwang:
Eine Ausstellung zur Geschichte von Fremdplatzierung und Armut in der Region.

Die aktuelle Sonderausstellung im Regionalmuseum erzählt aus dem Alltag und vom Schicksal von Verdingkindern und untersucht die Ursachen für die Praxis der Fremdplatzierung in der Region.

Offen vom 7. Mai bis 19. November 2017 an Sonntagen und allgemeinen Feiertagen von 14 bis 17 Uhr. Besichtigungen sind auf Anmeldung jederzeit möglich.

Weitere Informationen unter:
www.regionalmuseum.com
www.facebook.com/regionalmuseum

1093S

FC Schwarzenburg

Sportanlage Pöschen

Meisterschaft

1091S

Samstag, 19. August 2017
11:00 Uhr: Jun. Fa - Turnier
13:00 Uhr: Jun. Cb – FC Thörishaus
15:00 Uhr: Jun. B – FC Sternenberg

Sonntag, 20. August 2017
12:30 Uhr: Jun. A – Team Thun Nord

Wislisau
Samstag, 19. August 2017
12:30 Uhr: Jun. Db – FC Köniz b
14:30 Uhr: Jun. Da – FC Köniz a

Fussballclub Rüschegg
Sportplatz Wislisau

1098S

Samstag 19. August 2017	
09.00 Uhr / Jun. E Turnier	/ 1
12.30 Uhr / Jun Db - FC Köniz	/ 1
14.30 Uhr / Jun Da - FC Köniz	/ 1
13.00 Uhr / Jun Cb - SC Thörishaus	/ 3
19.30 Uhr / Jun. B - FC Ostermundigen	/ 3
Sonntag 20. August 2017	
12.30 Uhr / Jun A - Team Thun Nord	/ 3

Spielplätze: 1 = Wislisau, 2 = Kaufdorf, 3 = Schwarzenburg
Weitere Infos unter: **www.fcrueschegg.ch**

117S

Ofenbau + Keramische Plattenbeläge
habegger ag Schwarzenburg

Thunstrasse 38
3150 Schwarzenburg
Telefon 031 731 00 62
habeggerag@bluewin.ch

Ihr Partner für Um- und Neubauten

Elomech

Walter Loosli
3089 Hinterfultigen
Tel. 031 809 06 77
Die Adresse in Ihrer Region für Reparaturen, Beratung und Verkauf von Haushalt – Handwerksgeräten Klima und Kälteanlagen aller Marken.
Fr. 80.– pro Stunde
Fahrzeit bis 30 Min. kostenlos

116S

Männerchor Gambach
Burezmorge am 20. August

1090S

DANKE SÄGE

Am 6. Februar 17 hi mir i de Flamme vom Füür üsers ganze Hab u Guet verlore.

Das Schicksau hätti mir ohni d'Hiuf vo Ussestehende nit chönne bewäutige, drum wetti mir danke säge:

...ar Füürwehr für ihre unermüedlech Isatz.
...am Gmeinrat vo Guggisbärg für ihres sofortige Da si, ihre Rat u ihri Hiuf.
...ar Gmeind Guggisbärg zum iirichte u verwaute vom Spendekonto.
...aune wo ihri Hiuf abote hi, wo mit Chlider, Schueh u Verpflegig si dagstanne u üs as vorübergehends Dehime zur Verfüegig gsteut hi.
...u für di viele Spende sigs ir Form vo Gäud, Guetschine u Fuettermittu.

Mir luege vorwärts, starte ä Neuafang u säge merci viu mau.

Burri Hans Niklaus u Burri Hans, Rollishaus, Guggisberg

1102S

Senioren-Ausflug
Fahrt ins Blaue

Dienstag, 5. September 2017

Alle über 70-jährigen Seniorinnen und Senioren der Gemeinde Schwarzenburg sind herzlich zu dieser gemütlichen Carfahrt mit Zvieri eingeladen. Ebenfalls willkommen sind die Frauen des Besucherdienstes und der Brockenstube.

Abfahrt	**um 13.00 Uhr** beim Frauenvereinshaus am Bahnhofplatz Schwarzenburg
Rückkehr	**um ca. 18.30/19.00 Uhr**
Anmeldung/ Auskunft	**bis spätestens 1.9.2017** bei Annette Beyeler, 031 731 44 88 oder bei Vreni Nydegger, 031 802 08 54

Wir freuen uns auf einen schönen Ausflug!

Gemeinnütziger Frauenverein Schwarzenburg
www.frauenverein-schwarzenburg.ch

1084S

Binggeli AG

Wir bringen die Wärme zu Ihnen nach Hause

Binggeli AG Milken
Tel. 031 731 19 19
www.binggeliagmilken.ch

3653S

Militärschützen Guggisberg

Letzte Obligatorische Übung

Samstag, 26. August 2017.
Standblattausgabe, 13.15 - 16.30 Uhr.
der Vorstand

1104S

Restaurant Caroline
3154 Rüschegg-Graben
Telefon 031 738 86 21

FERIEN

vom 21. August
bis und mit
7. September 2017

Wir freuen uns sie ab 8. September wieder bei uns begrüssen zu dürfen
Sonntag 20. August ab 17.00 Uhr

GESCHLOSSEN

Franziska und Werner Keiser und Personal

1089S

www.sohnverlag.ch

Pferdezuchtverein Schwarzenburg

1100S

PFERDEZUCHTVEREIN SCHWARZENBURG

Feldtest

Samstag 19. August
ab 8.30 Uhr
Reithalle Schwarzenburg
Eigene Festwirtschaft

Räumungen, Alters- und Kleinumzüge

- Ganz-, Teil- oder Resträumungen
- Übernahme + Verwertung aller Materialien
- Mini-Container für Keller, Einstellhallenräumung

Straubhaar-Räumungen
Talackerstrasse 7, 3604 Thun
079 372 14 88
daniel.straubhaar@bluewin.ch

VERANSTALTUNGEN

DLZ Villa Gantrisch
Kompetenz, die sich ergänzt

◆ Treuhand ◆ Immobilien ◆ Steuern ◆ Informatik ◆ Finanzberatung ◆ Recht

Herzlichen Dank

allen die uns am 1. Juli 207 in der Villa Gantrisch besucht haben. Das grosse Interesse hat uns sehr gefreut!

Als glücklichen Gewinnern dürfen wir folgenden Personen gratulieren:
1. Preis: **Beatrice Wiggenhauser**, Lanzenhäusern – Gratisbenutzung des Dachstocks
2. Preis: **Peter Nydegger**, Guggisberg – Gutschein zum Ausfüllen einer Steuererklärung
3. Preis: **Sandrine Rohrbach**, Schwarzenburg – Gutschein für eine Rechtsberatung

Unsere Kompetenzen:

Treuhand
Buchführung inklusive Debitoren- und Kreditorenmanagement, Lohnadministration, Abfassen von AHV-, MWST- und weiteren Abrechnungen, Erstellen Jahresabschluss inkl. Anhang, Unternehmens- und Nachfolgeberatung.

Immobilien
Liegenschaftsverwaltung, Vermietung und Vermittlung sowie Beratungen im Bereich Immobilien, Renovationen und Sanierungen.

Steuern
Steuerberatung, Steuererklärungen für Privatpersonen und KMU, Entwicklung von Steuerstrategien, Unterstützung in der Korrespondenz mit den Steuerbehörden.

Informatik
Beratung für Privatkunden und KMU im Bereich Informatik (Hard- und Software), Telekommunikation, Sicherheit (Firewall, Viren, Cloud), Informatik-Support, Installation und Wartung von Hard- und Software.

Finanzberatung
Beratung von Unternehmern, Führungskräften und anderen Privatpersonen mit komplexen Vermögensverhältnissen.

Recht
Rechtsberatung, Begleitung bei Vertragsverhandlungen und Vertretung in Zivil-, Straf- und Verwaltungsverfahren.

Wir freuen uns auf Sie!
Ruth Binggeli, Barbara Habegger, Yves Jakob,
Mimo D. Pfander, Anna Rohrbach

Wir sind für Sie da von Montag bis Freitag, 8.00 bis 12.00 Uhr und 13.30 bis 17.00 Uhr. Termine ausserhalb der Bürozeiten nach Vereinbarung möglich.

1105S

DLZ Villa Gantrisch AG / Postweg 8 / 3150 Schwarzenburg / T 031 734 50 50 / info@dienstleistungszentrum.ch
NOTARIAT Pfander / T 031 734 50 60 / notariat@anb-recht.ch

Naturpark GANTRISCH mit Schwarzsee

Gantrisch-Kulturkalender

Fr 18.8. 20 h, Riffenmatt, Berghütte Selital, Selital-Chrutzete mit de Schlitzohre, www.selital.ch

Klostersommer Rüeggisberg:
Fr 18.8. 20.30 h Tambouren-Openair, die Crazy Drummers, die Mountain Drummers und der Tambourenverein Bern sorgen für ein rhythmisches Feuerwerk
Sa 19.8. 14. Irish- & Celtic-Night mit Shirley Grimes & Band und Caoran, www.klostersommer.ch

Fr/Sa 18./19.8. Gurnigel 29. Star-Party, auf der Panzerplattform, jährliches Treffen der Amateurastronomen (und solche die es werden wollen) auf der exzellenten Himmelsbeobachtungsplattform auf dem Gurnigel, www.starparty.ch

Sa 19.8. Sommerfest des Naturpark Gantrisch und des Pflegezentrum Schwarzenbug, Markt mit regionalen Produkten, bauen von Wildbienenhotels, Schlossführungen, www.gantrisch.ch

bis 19.11. jeweils Sonntag 14-17 h Schwarzenburg Regionalmuseum, Sonderausstellung „Verdingt im Schwarzenburgerland“, www.regionalmueseum.info

1101S

www.GantrischKulturkalender.ch

kino um die ecke
Grubenstr. 3 Belp
031 819 70 70
real D 3D

EMOJI – Der Film 2D ab 6(8) J.
Deutsch[GS]: **Sa** 19.08., **So** 20.08. und **Mi** 23.08. **je 14.30h**

OSTWIND – Aufbruch nach Ora
D[GS]**:Sa** 19.08., **So** 20.08.& **Mi** 23.08. **je 14.00h**,ab 6(10) J.

BULLYPARADE – Der Film
Deutsch: **Do** 17.08. bis **Mi** 23.08. **tägl. 20.00h**,
zus. **Sa** 19.08. und **So** 20.08. **je 17.00h**, ab 6(10) Jahren

IN ZEITEN DES ABNEHMENDEN LICHTS
Deutsch: **Do** 17.08. bis **Mi** 23.08. **tägl. 20.30h**,
zus. **Sa** 19.08. und **So** 20.08. **je 17.30h,** ab 0(12)* Jahren
[GS] Audiodeskription und Untertitel mit Greta und Starks.

www.kinoumdieecke.ch
047776J

Öffentlicher Informationsanlass zur Abstimmung vom 24.9.2017

Reform Altersvorsorge 2020

Herausforderungen
Massnahmen
Auswirkungen

Referat von **Ludwig Gärtner**
Stellvertetender Direktor
des Bundesamtes für Sozialversicherungen

Donnerstag, 24. August, 20 Uhr
Gürbesaal, «Kreuz» Belp

Wir freuen uns auf Ihr Erscheinen!
SP Belp

1088S

Lichtblick
Openairkino im Schlosshof

Lassen Sie sich verführen vom romantischen Ambiente im Schlosshof!

Donnerstag 17. August
«Der Goali bin ig»
Die Literaturverfilmung des gleichnamigen Romans von Pedro Lenz aus dem Jahre 2010 gewann 2014 den Schweizer Filmpreis als bester Spielfilm.
Deutsch (Mundart)

Freitag 18. August
«Charlie und die Schokoladenfabrik»
Eine phantasievolle Filmkomödie.
Deutsch synchronisiert.

Samstag 19. August
«Das erstaunliche Leben des Walter Mitty»
Eine abenteuerliche Komödie.
Englisch mit deutsche Untertiteln.

1106S

Vorführungen im Schlosshof in Belp
Filmstart ab 21 Uhr (bei Dunkelheit).
Bar offen ab 19 Uhr. Wir freuen uns auf Sie!

047741J

Neue Einführungskurse in Kehrsatz

Karate für Kinder und Jugendliche

Beginn: Donnerstag, 31. August 2017
17–18 Uhr oder 18–19 Uhr

Auskünfte und Anmeldungen
Budo Ryu Kehrsatz
Turnhalle Schlössli
Belpstrasse 1
3122 Kehrsatz
Tel 031 711 29 24

FUSSBALLCLUB BELP FC Belp 1922
klimag ag luft- und wärmetechnik
BAUHAUS Wenn's gut werden muss.

www.fcbelp.ch

Spiele FC Belp, Sportanlage Giessenbad, Belp

Samstag, 19. August 2017
9.00–11.00 Uhr: KIFU-Turnier – Junioren Eb
11.00 Uhr: Junioren Da – FC Bern a
13.30 Uhr: 5. Liga a – FC Bethlehem
16.00 Uhr: 3. Liga – SCI Esperia 1927

Sonntag, 20. August 2017
9.30–11.30 Uhr: KIFU-Turnier – Junioren Ec
12.30 Uhr: Junioren Ba – FC Tavannes/Tramelan
12.30 Uhr: Junioren Ba – FC Günstern/Nidau
14.30 Uhr: Junioren Cb – FC Steffisburg b

Mittwoch, 23. August 2017
20.00 Uhr: 5. Liga b – FC Orpund

Öffnungszeiten Clubhaus: jeden Mittwoch ab 19.30 Uhr. Verpflegungsmöglichkeiten jeweils während den Spielen im Clubhaus oder beim Pergola-Kiosk.

047756J

9657S

150764D

Badminton

Berner Oberland

Bettina Villars
079 286 93 50
bettinavillars@badmintonschule.ch

Einführungskurse: 6x 1h, Fr 160.-
Uetendorf ab Mi 23.8./Di 5.9.17, 19-20h,
Kehrsatz ab Mi 23.8.17, 20.30-21.30h
Trainings für Fortgeschrittene
weitere Infos: www.badmintonschule.ch

hossmann

Spätsommerfest 16. & 17. Sept. 2017, 10–17h

Save The Date

Feiern. Geniessen. Entdecken. Willkommen bei der Hossmann Küchen AG | Thalgutstrasse 5 | 3115 Gerzensee | www.hossmann-kuechen.ch

047753J