

Der anzeiger

GÜRBETAL LÄNGENBERG
SCHWARZENBURGERLAND

Amtlicher Anzeiger für die Gemeinden:

Belp | Gelterfingen | Gerzensee
Guggisberg | Jaberg | Kaufdorf | Kirchdorf
Kirchenthurnen | Lohnstorf | Mühledorf
Mühlethurnen | Niedermuhlern | Noflen
Riggisberg | Rüeggisberg | Rümli
Rüschegg | Schwarzenburg | Toffen | Wald

14. Dezember 2017 | Nr. 50



Gantrischgebiet
Foto: Andrea Blatter

8 Stellen

8 Wohnungen/Liegenschaften

11 Schwarzenburgerland

12 Veranstaltungen

Mode Seematter
Bernstr. 5, 3150 Schwarzenburg, Tel. 031 731 02 78

Jetzt Saison-Ausverkauf

TEMPUR nydegger créa möbel
Bis 500 CHF sparen! Schwarzenburg

Weihnachtsbäume

Verkauf ab 14. Dezember!

Öffnungszeiten
- Mo. - Fr., 9 - 12 + 13.30 - 18.30 Uhr
- Sa., 8 - 17 Uhr
- So., 10 - 17 Uhr

Peter Herren
Freiburgstrasse 67
3174 Thörishaus
Telefon 031 889 01 89

Bachmann SCHREINEREI
Für die besten Lösungen

- Türen
- Fenster
- Schränke
- Parkett
- Reparaturen
- Brandschutz

Bachmann Schreinerei AG Belp
Hohburgstr. 10, 3123 Belp,
Tel. 031 819 02 75
www.bachmann-schreinerei.ch

% by nydegger créa möbel
Schwarzenburg
15% SWISSFLEX-Rabatt auf Lättli + Matratze

HONDA

MARAG GARAGEN AG
Autogaragen & Carrosserie

Toffen Tel. 031 819 25 45
Wabern Tel. 031 960 10 20
www.marag-garagen.ch

IHR HONDA PARTNER IN DER REGION

NOTFALLDIENSTE
Ärztlicher Notfalldienst

Telefonieren Sie Ihrem Hausarzt und hören Sie das allfällige Tonband bis zum Schluss ab. Falls Ihr Hausarzt oder der Arzt eigener Wahl nicht erreichbar ist, können Sie sich an den **Notfallarzt Ihrer Region** wenden.

Belp und Umgebung:
Ärztelnotfallnummer der Region Belp und Umgebung 0900 57 67 47 (medizinisch 3.23 Fr./Min.)
Schwarzenburgerland:
Falls der Arzt eigener Wahl nicht erreichbar ist, steht Ihnen der Notfallarzt über Telefon **0900 57 67 47 zur Verfügung** (kostet Fr. 3.23 pro Min. ab Festnetz). Riggisberg und Umgebung: Burgstein, Kaufdorf, Kirchenthurnen, Lohnstorf, Mühlethurnen, Niedermuhlern, Riggisberg, Rüeggisberg, Rümli.

Notfallarzt, Telefon 0900 57 67 47 (kostet Fr. 3.23 pro Min. ab Festnetz). Oberes Gürbetal, Thuner Westamt: Einzugsgebiet der Praxen in Blumenstein, Kirchdorf, Mühledorf, Seftigen, Thierachern, Wattenwil, Uetendorf, Uttigen: **Notfallarzt, Telefon 0900 57 67 47** (kostet Fr. 3.23 pro Min. ab Festnetz). Aaretal von Rubigen bis Kiesen: Einzugsgebiet der Praxen in Rubigen, Münsingen, Wichtrach, Kiesen, Gerzensee: **Notfallarzt, Telefon 0900 57 67 47** (kostet Fr. 3.23 pro Min. ab Festnetz). Sanitäts-Notruf Telefon 144

Der Sanitäts-Notruf steht für die folgenden Hilfeleistungen Tag und Nacht zur Verfügung: **Einsatz von Kranken- und Rettungswagen zur Hilfeleistung in Notfällen, Spitaltransporte von Notfallpatienten.** Diese Hilfeleistung kann von jedermann angefordert werden.

Notfalldienst der Apotheken

Region Münsingen, Worb, Belp
Telefon 031 819 56 81 gibt Auskunft.
Der Notfalldienst ist gebührenpflichtig.

Zahnärztlicher Notfalldienst

Diese ist nur in wirklichen Notfällen zu beanspruchen. Falls der eigene Zahnarzt (auch unter seiner Privatnummer) nicht erreicht werden konnte, erfahren Sie die Nummer des Notfallzahnarztes über folgende Telefonnummer: **033 226 26 26 (Spital Thun)**. Notfallzahnarzt, welcher über das Spital Thun erreichbar ist, nur für die Gemeinden Kirchdorf, Kirchenthurnen, Lohnstorf, Mühledorf, Noflen und Riggisberg zuständig ist. Notfälle aus den übrigen Gemeinden sollen sich beim Notfalldienst der Stadt Bern, 0900 57 67 47 (kostenpflichtige Nummer) melden.

Augenärztlicher Notfalldienst

Für dringliche augenärztliche Konsultationen. 7-18 Uhr, nach telefonischer Anmeldung, **031 819 58 33**.

Augenarztpraxis Bahnhof Belp, Bahnhofplatz.
Augenzentrum Belp - Spital Belp
Telefon 031 511 37 37

Während der Woche werden in unserer Agenda Termine für Notfälle frei gehalten. Wir bitten um kurze telefonische Anmeldung während der Sprechstundenzeiten von 8-12 Uhr und 13-17 Uhr.

KANTON BERN

Regierungsstatthalteramt Bern-Mittelland

Gastgewerbe
Schliessungsstunde am 31. Dezember 2017, 1. und 2. Januar 2018
Die Volkswirtschaftsdirektion des Kantons Bern, beco Berner Wirtschaft, Arbeitsbedingungen, hat am 22. September 2015 gestützt auf Art. 13 Abs. 1 des Gastgewerbesgesetzes die nachfolgende Regelung erlassen:
In der Silvesternacht können die Gastgewerbebetriebe im Kanton Bern unbeschränkt offen gehalten werden. In den Nächten vom 1. auf den 2. Januar sowie vom 2. auf den 3. Januar 2018 sind die Gastgewerbebetriebe spätestens um **03.30 Uhr** zu schliessen. Es sind keine zusätzlichen Überzeitbewilligungen erforderlich (Beschluss gestützt auf Art. 13 GGG). Wir bitten die Gäste sowie die Wirtinnen und Wirte auf die Nachtruhe der Nachbarschaft Rücksicht zu nehmen und wünschen allen ein schönes Fest.

Regierungsstatthalteramt Bern-Mittelland
Christoph Lerch
Regierungsstatthalter

Die wichtigsten Änderungen auf den 1. Januar 2018 bei der AHV/IV/EO und den Ergänzungleistungen zur AHV/IV

- Durchschnittliche Krankenkassenprämien bei den Ergänzungsleistungen (EL)

Die **durchschnittlichen Krankenkassenprämien** im Kanton Bern wurden in den 3 Prämienregionen wie folgt festgesetzt:

2018
Region 1
Erwachsene CHF 6'336
junge Erwachsene (Alter 18-25) CHF 5'988
Kinder CHF 1'488

Region 2
Erwachsene CHF 5'652
junge Erwachsene (Alter 18-25) CHF 5'328
Kinder CHF 1'320

Region 3
Erwachsene CHF 5'304
junge Erwachsene (Alter 18-25) CHF 4'968
Kinder CHF 1'236

Weitere Informationen und Auskünfte
Informationen und Auskünfte finden Sie im Internet unter www.akbern.ch oder www.ahv-iv.info. Formulare und Merkblätter erhalten Sie kostenlos bei Ihrer AHV-Zweigstelle.

Schalteröffnungszeiten der Ausgleichskasse des Kantons Bern über Weihnachten/Neujahr

Vom 27. Dezember 2017 bis 2. Januar 2018 bleiben unsere Schalter geschlossen. Ab 3. Januar 2018 sind wir wieder erreichbar von 08.00 bis 12.00 Uhr und von 13.30 bis 17.00 Uhr (Freitag, bis 16.00 Uhr). Wir wünschen Ihnen schöne Festtage und für das kommende Jahr alles Gute.

Bern, Dezember 2017
Ausgleichskasse des Kantons Bern

Öffentliche Planaufgabe und Mitwirkungsverfahren Kantonsstrassen

Die kantonale Bau-, Verkehrs- und Energiedirektion, vertreten durch den zuständigen Oberingenieurkreis, legt gestützt auf Artikel 29 ff des Strassengesetzes vom 4. Juni 2008 und Artikel 58 des Baugesetzes vom

9. Juni 1985 Pläne für die Erstellung bzw. den Ausbau der nachstehenden Kantonsstrasse zur öffentlichen Planaufgabe und Mitwirkung auf. Begründete Einsprachen und Mitwirkungseingaben sind der genannten Gemeindeverwaltung innert der Auflagefrist einzureichen.

Kantonsstrasse Nr.: 1212, Köniz-Niedermuhlern-Riggisberg

Gemeinde: Riggisberg

Bauvorhaben: 10340 / Lärmsanierung Schwarzenburg - Kirchenthurnen Erstellen einer Lärmschutzwand Obere Bühlen 2

Auflageort: Gemeindeverwaltung Riggisberg, Vordere Gasse 2, 3132 Riggisberg

Auflagefrist: 18. Dezember 2017 bis 31. Januar 2018

Absteckung: Das Vorhaben ist im Gelände mit Bauprofilen abgesteckt.

Bern, 05.12.2017
Oberingenieurkreis II



BELP

Ordentliche Versammlung der Einwohnergemeinde Belp vom 7. Dezember - Fakultatives Referendum

Gestützt auf Artikel 35a der Gemeindeordnung erfolgt folgende Bekanntmachung: Die Stimmberechtigten haben anlässlich der Versammlung vom 7. Dezember folgenden Beschluss gefasst bzw. folgendes Reglement genehmigt:

Reglement über die Benützung der öffentlichen Parkplätze Teilrevision von Artikel 4

Nach Artikel 35a der Gemeindeordnung besteht die Möglichkeit, mit einem Referendumsbegehren die Geschäftsbehandlung an der Urne zu erwirken. Innerhalb 30 Tagen, das heisst bis 13. Januar 2018, können mindestens fünf Prozent der Stimmberechtigten unterschrittlich verlangen, dass das Geschäft der Urnenabstimmung vorgelegt wird (fakultatives Referendum). Im Zeitpunkt des Gemeindeversammlungsbeschlusses sind in kommunalen Angelegenheiten 8 106 Stimmberechtigte verzeichnet. Das Erfordernis an Unterschriften orientiert sich an der Zahl der Stimmberechtigten im Zeitpunkt der Prüfung des Zustandekommens des Referendumsbegehrens. Die Geschäftsakten liegen in der Gemeindeverwaltung Belp, Abteilung Präsidiales, Gartenstrasse 2, zur Einsichtnahme auf. Ein allfälliges Referendumsbegehren ist an den Gemeinderat Belp, Gartenstrasse 2, Postfach 64, 3123 Belp, einzureichen.
Belp, 11. Dezember
Der Gemeinderat

Öffnungszeiten über Weihnachten/Neujahr

Die Gemeindeverwaltung bleibt über die Festtage vom **Montag, 25. Dezember bis Dienstag, 2. Januar 2018, geschlossen**. Ab Mittwoch, 3. Januar 2018, gelten wieder die normalen Schalteröffnungszeiten. Bitte beachten Sie, dass die **«Tageskarten Gemeinde»** für diese Zeit bis spätestens Freitag, 22. Dezember, 16 Uhr, abgeholt werden müssen.

Wir wünschen der Bevölkerung besinnliche Festtage und ein gutes neues Jahr!
Belp, im Dezember
Gemeindeverwaltung Belp

WICHTIGE MITTEILUNGEN

Die letzte Ausgabe des Anzeigers erscheint am Donnerstag, 21. Dezember 2017
Die erste Ausgabennummer im Jahr 2018 erscheint am Donnerstag 11.1.2018



Pflege zuhause?

- » unbürokratisch und flexibel
- » 24 Std. Pikett (auch Sa/So)
- » Pflege, Betreuung und Haushalt

Unsere Leistungen werden von der Grundversicherung aller Krankenkassen übernommen.

SPITEX DELTA
Tel. 031 721 50 20
www.spitex-delta.ch

REMUND
HOLZBAU | SCHREINEREI | KÜCHEN

IHR PARTNER FÜR HOLZARBEITEN
Von der Idee bis zur Fertigstellung.

www.remund-holzbau.ch
3150 Schwarzenburg · 031 734 22 00

sohnverlag
print & media

3150 Schwarzenburg
031 731 35 90
anzeiger@sohnverlag.ch
www.sohnverlag.ch

HEIDAK

Gerne stellen wir Ihnen Ihre eigene, individuelle Spagyrisk-Mischung für die Festtage zusammen.
Wir beraten Sie gerne!

swidro
drogerie hüttinger
www.huettinger.ch
3150 Schwarzenburg | Telefon 031 731 21 20

bico OF SWITZERLAND

möbeltrend.ch einzigartig & innovativ
Rubigenstrasse 60 | 3123 Belp
031 819 22 22
Montag geschlossen | www.moebeltrend.ch

BOXSPRING
TEMPUR

- GROSSES BICO UND TEMPUR BETTENSTUDIO
- FACHKOMPETENTE BERATUNG
- TEMPUR KISSEN SORTIMENT
- IMMER WIEDER TOLLE AKTIONEN!
- INSERAT MITNEHMEN UND VON GRATIS LIEFERUNG UND ENTSORGUNG PROFITIEREN!

Baupublikation

Gesuchsteller: Kirchgemeinde Belp-Belpberg-Toffen, Dorfstrasse 34, 3123 Belp
 Projektverfasser: Graber Architekten, Dorfstrasse 18, 3123 Belp
 Bauvorhaben: Sanierung der Kircheninnenräume, der Kassettendecke, des Foyer und des Chappeli. Erneuern der Bankheizung
 Bauart: Die bestehende Bauweise wird übernommen.
 Standort: Dorfstrasse Nr. 38, auf Gbbl. Nr. 94, Zone für öffentliche Nutzung K, Gewässerschutzbereich A, Koordinaten 2.604.710/1.193.310, Schutzobjekt Kat. schützenswert, erhaltenswerte Baugruppe.
 Ausnahmen: Betreiben einer Bankheizung mit elektrischer Energie, KENV.
 Auflageort und Einsprache stelle: Bauabteilung Belp, Güterstrasse 13, Postfach 64, 3123 Belp
 Auflage- und Einsprachefrist: 8. Januar 2018.
 Es wird auf die Gesuchsakten verwiesen. Einsprachen, Rechtsverwendungen und Lastenausgleichsansprüche sind schriftlich und begründet innerhalb der Auflagefrist einzureichen. Begriff des Lastenausgleichs gemäss Art. 30 und 31 BauG (Ansprüche, die nicht innerhalb der Einsprachefrist angemeldet werden, verwirken).

Belp, 1. Dezember 2017
 Abteilung Bau
 Jürg Aebersold

Bau- und Gewässerschutzpublikation

Gesuchsteller: Gebrüder M. + P. Kapas, Steinbachstrasse 92, 3123 Belp
 Projektverfasser: Gesuchsteller
 Bauvorhaben: Einrichten einer Motorradreparaturwerkstatt im Gebäude Steinbachstrasse 92 B im Untergeschoss. Umnutzung des Prostitutionsgewerbes im Gebäude Steinbachstrasse 92 A im Erdgeschoss in ein Motel.
 Bauart: Die bestehende Bauweise wird übernommen.
 Standort: Steinbachstrasse Nr. 92 A und 92 B, auf Gbbl. Nr. 1430, Landwirtschaftszone, Gewässerschutzbereich B, ES III, Koordinaten 2.603.400/1.194.600.
 Ausnahmen: Bauen ausserhalb der Bauzone, RPG Art. 24.
 Vorgesehene Gewässerschutzmassnahmen: Entwässerung im Trennsystem, Schmutzwasser in Gemeindeleitung/ARA, Meteorwasser in Versickerung.
 Auflageort und Einsprache stelle: Bauabteilung Belp, Güterstrasse 13, Postfach 64, 3123 Belp
 Auflage- und Einsprachefrist: 9. Januar 2018

Es wird auf die Gesuchsakten verwiesen. Einsprachen, Rechtsverwendungen und Lastenausgleichsansprüche sind schriftlich und begründet innerhalb der Auflagefrist einzureichen. Begriff des Lastenausgleichs gemäss Art. 30 und 31 BauG (Ansprüche, die nicht innerhalb der Einsprachefrist angemeldet werden, verwirken).

Belp, 1. Dezember 2017
 Abteilung Bau
 Jürg Aebersold

**GELTERFINGEN****Nachführungsgeometer 2018 bis 2025 – Genehmigung der Verträge**

Der Nachführungsvertrag für die amtliche Vermessung mit Rinaldo Toneatti endet am 31. Dezember. Gestützt auf Artikel 45 Absatz 2 der bundesrätlichen Verordnung über die amtliche Vermessung (VAV; SR 211.432.2) hat die Einwohnergemeinde Kirchdorf im Auftrag der bisherigen Gemeinden Gelterfingen, Kirchdorf, Mühledorf und Noflen das Nachführungsmandat 2018–2025 öffentlich ausgeschrieben. Die Arbeitsvergabe erfolgt an den bisherigen Nachführungsgeometer Rinaldo Toneatti. Nach seiner Pensionierung innerhalb des 8-jährigen Nachführungsmandats wird Thomas Vogel die Nachfolge antreten.
 Das kantonale Amt für Geoinformation hat die Nachführungsverträge mit Rinaldo Toneatti und Thomas Vogel genehmigt. Die Verträge treten per 1. Januar 2018 in Kraft und enden am 31. Dezember 2025.

Der Gemeinderat

Schule Region Gerzensee

Sie haben Erfahrung und Freude am Umgang mit Kindern und Jugendlichen? Zur Ergänzung unseres Tagesschulenteams

suchen wir ab **1. Februar 2018** oder nach Vereinbarung:

Mitarbeiterinnen und Mitarbeiter für die Tagesschule der Schule Region Gerzensee

Modul «Mittagsbetreuung» und «Nachmittagsbetreuung» am Schulstandort Kirchdorf, Modul «Mittagsbetreuung» am Schulstandort Gerzensee.
 Einsatz von je 1,5 bis 3 Stunden, montags und/oder donnerstags.

Ihre Hauptaufgaben

- Mithilfe bei der Bereitstellung des Mittagessens
- Mithilfe bei der Betreuung der Kinder am Mittagstisch und/oder bei der Nachmittagsbetreuung
- Mitverantwortlich für eine positive Gestaltung des Mittagstisches

Ihr Profil

- Freude an Kontakt und am Umgang mit Schulkindern und Jugendlichen
- Erfahrung im Hauswirtschaftsdienst von Vorteil
- Dienstleistungsorientiert und teamfähig

Unser Angebot

- Eine vielseitige und spannende Tätigkeit mit Kindern und Jugendlichen
- Die Entschädigung erfolgt im Stundenlohn gemäss dem Personalreglement der Gemeinde Gerzensee

Haben wir Ihr Interesse geweckt? Wenn ja, senden Sie Ihre schriftliche Bewerbung bis am 3. Januar 2018 an:

Gemeindeverwaltung Gerzensee, Schulsekretariat, Spielgasse 1, 3115 Gerzensee.
 Für Auskünfte steht Ihnen Stefan Bähni, Leiter Tagesschule, gerne zur Verfügung (Telefon 031 781 34 62, stefan.baehni@schule-region-gerzensee.ch).

**GERZENSEE****Schule Region Gerzensee**

Sie haben Erfahrung und Freude am Umgang mit Kindern und Jugendlichen? Zur Ergänzung unseres Tagesschulenteams suchen wir ab **1. Februar 2018** oder nach Vereinbarung:

Mitarbeiterinnen und Mitarbeiter für die Tagesschule der Schule Region Gerzensee

Modul «Mittagsbetreuung» und «Nachmittagsbetreuung» am Schulstandort Kirchdorf, Modul «Mittagsbetreuung» am Schulstandort Gerzensee.
 Einsatz von je 1,5 bis 3 Stunden, montags und/oder donnerstags.

Ihre Hauptaufgaben

- Mithilfe bei der Bereitstellung des Mittagessens
- Mithilfe bei der Betreuung der Kinder am Mittagstisch und/oder bei der Nachmittagsbetreuung
- Mitverantwortlich für eine positive Gestaltung des Mittagstisches

Ihr Profil

- Freude an Kontakt und am Umgang mit Schulkindern und Jugendlichen
- Erfahrung im Hauswirtschaftsdienst von Vorteil
- Dienstleistungsorientiert und teamfähig

Unser Angebot

- Eine vielseitige und spannende Tätigkeit mit Kindern und Jugendlichen
- Die Entschädigung erfolgt im Stundenlohn gemäss dem Personalreglement der Gemeinde Gerzensee

Haben wir Ihr Interesse geweckt? Wenn ja, senden Sie Ihre schriftliche Bewerbung bis am 3. Januar 2018 an:

Gemeindeverwaltung Gerzensee, Schulsekretariat, Spielgasse 1, 3115 Gerzensee.
 Für Auskünfte steht Ihnen Stefan Bähni, Leiter Tagesschule, gerne zur Verfügung (Telefon 031 781 34 62, stefan.baehni@schule-region-gerzensee.ch).

Öffnungszeiten der Gemeindeverwaltung über die Festtage

Wir machen die Bevölkerung darauf aufmerksam, dass die Gemeindeverwaltung über Weihnachten/Neujahr folgendermassen geöffnet sein wird:

Donnerstag, 28. Dezember

von 8–11.30 Uhr

Freitag, 29. Dezember

von 8–11.30 Uhr

Ab Donnerstag, 4. Januar 2018, gelten wieder die normalen Öffnungszeiten.

Wir bitten die Bevölkerung um

Inserat-Annahme:

Region Schwarzenburg: sohnverlag GmbH, Sonnenrain 17, 3150 Schwarzenburg, Telefon 031 731 35 90, Fax 031 731 35 92, E-Mail: anzeiger@sohnverlag.ch
 Region Gürbetal, Längenberg: Jordi AG, Aemmenmattstrasse 22, 3123 Belp, Telefon 031 818 01 11, Fax 031 819 38 54. E-Mail: anzeiger@jordibelp.ch.
 Für das übrige Gebiet: Publicitas AG, Seilerstrasse 8, 3001 Bern, Telefon 058 680 93 00, Fax 058 680 93 01.

Ende der Inseratannahme: Dienstag, 8 Uhr, für amtliche Mitteilungen, Montag, 12 Uhr, Abbestellungen nur bis Dienstag, 12 Uhr. Zu spät eingehende Inserate erscheinen in der nächsten Ausgabe.

Tarif: Preis je Millimeter einseitig (10 Spalten pro Seite): Fr. 0.70 schwarz/ Weiss, Fr. 0.87 farbig bis 2150 mm, Fr. 0.82 farbig

Kenntnisnahme, danken für das Verständnis und wünschen allen Einwohnerinnen und Einwohnern eine schöne Adventszeit, frohe Festtage und einen guten Rutsch ins Jahr 2018!

Die Gemeindeverwaltung

Abgeordnetenversammlung des Gemeindeverbandes Sekundarstufe 1 Wichtrach

Mittwoch, 29. November, 20 Uhr, Hängertstrasse 4, 3114 Wichtrach
 Gestützt auf Artikel 65 Absatz 1 des Organisationsreglements werden Beschlüsse der Abgeordnetenversammlung im Anzeiger bekannt gegeben.

Protokoll der Abgeordnetenversammlung vom 21. Juni 2017

Das Protokoll wird einstimmig genehmigt.

Budget 2018

Das Budget 2018 wird einstimmig genehmigt.

Wahl des Konzepts für die weitere Planung des «Ersatz-Neubaus Nord, Schulanlage Sekstufe 1 Wichtrach»
 Das Konzept der Architekten Rykart wird einstimmig genehmigt.

Antrag an die Verbandsgemeinden, einen Planungskredit von Fr. 440000.– an der Gemeindeversammlung (Mai/Juni 2018) zu traktandieren.

Der Antrag wird mit 17 zu 4 Stimmen genehmigt.

Wahlen

Karin Anneler, Oppligen und Stéphanie Mohler, Wichtrach werden als Präsidentin und Vizepräsidentin des Verbandes und der Schulkommision einstimmig gewählt.

Verschiedenes

Daten der nächsten Abgeordnetenversammlungen: 13. Juni 2018 und 14. November 2018

Das Protokoll der Versammlung liegt während 30 Tagen bei den Gemeindeverwaltungen der Verbandsgemeinden und im Sekretariat des Gemeindeverbandes öffentlich auf.

Rechtsmittelbelehrung

Beschlüsse der Abgeordnetenversammlung können mit Beschwerde beim Regierungstatthalteramt Bern-Mittelland, Poststrasse 25, 3071 Ostermündigen, angefochten werden. Die Beschwerdefrist beträgt 30 Tage, gerechnet vom Tag dieser Publikation an.

Die Sekundarschulkommision
 Wichtrach, 30. November

**GUGGISBERG****Öffnungszeiten über die Feiertage**

Die Gemeindeverwaltung und das Tourismusbüro sind vom **Montag, 25. Dezember 2017 bis Dienstag, 2. Januar 2018 geschlossen.**

Wir bitten die Bevölkerung, bereits reservierte Tageskarten für diese Zeit rechtzeitig bis zum 22. Dezember 2017 auf der Gemeindeschreiberei Guggisberg abzuholen.

Wir wünschen der Bevölkerung eine besinnliche Weihnachtszeit und einen frohen Jahreswechsel.

Guggisberg, 23. November 2017
 Gemeindeverwaltung Guggisberg

BESCHLÜSSE DER GEMEINDEVERSAMMLUNG VOM 08.12.2017

Vorsitz: Werner Stoll, Versammlungsleiter

Anwesend: 19 Stimmberechtigte, 1,57%

1. Steueranlage und Liegenschaftsteuer: Festsetzung pro 2018, Budget der Erfolgsrechnung 2018: Genehmigung Pro 2018 werden festgesetzt:

a) Ordentliche Gemeindesteueranlage: 1,99
 b) Liegenschaftsteuer: 1,5 ‰ der amtlichen Werte

Das Budget der Erfolgsrechnung pro 2018 wird mit einem Aufwandüberschuss von Fr. 53'292.00 genehmigt.

EINWOHNERGEMEINDE GUGGISBERG

**JABERG****Abgeordnetenversammlung des Gemeindeverbandes Sekundarstufe 1 Wichtrach**

Mittwoch, 29. November, 20 Uhr, Hängertstrasse 4, 3114 Wichtrach
 Gestützt auf Artikel 65 Absatz 1 des Organisationsreglements werden Beschlüsse der Abgeordnetenversammlung im Anzeiger bekannt gegeben.

Protokoll der Abgeordnetenversammlung vom 21. Juni 2017

Das Protokoll wird einstimmig genehmigt.

Wahl des Konzepts für die weitere Planung des «Ersatz-Neubaus Nord, Schulanlage Sekstufe 1 Wichtrach»
 Das Konzept der Architekten Rykart wird einstimmig genehmigt.

Antrag an die Verbandsgemeinden, einen Planungskredit von Fr. 440000.– an der Gemeindeversammlung (Mai/Juni 2018) zu traktandieren.

Der Antrag wird mit 17 zu 4 Stimmen genehmigt.

Wahlen
 Karin Anneler, Oppligen und Stéphanie Mohler, Wichtrach werden als Präsidentin und Vizepräsidentin des Verbandes

genehmigt.

Das Budget 2018 wird einstimmig genehmigt.

Das Protokoll der Versammlung liegt während 30 Tagen bei den Gemeindeverwaltungen der Verbandsgemeinden und im Sekretariat des Gemeindeverbandes öffentlich auf.

Das Protokoll wird einstimmig genehmigt.

Budget 2018

Das Budget 2018 wird einstimmig genehmigt.

Wahl des Konzepts für die weitere Planung des «Ersatz-Neubaus Nord, Schulanlage Sekstufe 1 Wichtrach»
 Das Konzept der Architekten Rykart wird einstimmig genehmigt.

Antrag an die Verbandsgemeinden, einen Planungskredit von Fr. 440 000.– an der Gemeindeversammlung (Mai/Juni 2018) zu traktandieren.

Der Antrag wird mit 17 zu 4 Stimmen genehmigt.

Wahlen

Karin Anneler, Oppligen und Stéphanie Mohler, Wichtrach werden als Präsidentin und Vizepräsidentin des Verbandes und der Schulkommision einstimmig gewählt.

Verschiedenes

Daten der nächsten Abgeordnetenversammlungen: 13. Juni 2018 und 14. November 2018

Das Protokoll der Versammlung liegt während 30 Tagen bei den Gemeindeverwaltungen der Verbandsgemeinden und im Sekretariat des Gemeindeverbandes öffentlich auf.

Rechtsmittelbelehrung

Beschlüsse der Abgeordnetenversammlung können mit Beschwerde beim Regierungstatthalteramt Bern-Mittelland, Poststrasse 25, 3071 Ostermündigen, angefochten werden. Die Beschwerdefrist beträgt 30 Tage, gerechnet vom Tag dieser Publikation an.

Die Sekundarschulkommision
 Wichtrach, 30. November

Baupublikation

BG Nr.: bbw 501/2017
 Bauherrschaft: **Kieswerk Heimberg AG**, Gurnigelstrasse 50, 3627 Heimberg
 Projektverfasser: langhard architekten ag, Gwattstrasse 95, 3645 Gwatt
 Bauvorhaben: **Neubau von fünf Einfamilienhäusern mit Garagen / Autounterständen**

Standort: Jaberg, Rain, Parzellen-Nrn: 251, 252, 253, 254, 255,

Zone: Überbauungsordnung zu ZPP 4

Gewässerschutz: Gewässerschutzbereich B, Die Grundstückentwässerung erfolgt im Trennsystem an die öffentliche Kanalisation (Anschluss an die ARA)

Ausnahme: Unterschreiten des Strassenabstandes nach Art. 13 GBR i.V.m. Art. 81 SG (für Zuluft-Schacht der Wärmepumpe)

Auflagestelle: Gemeinde-/Bauverwaltung Jaberg, Dorfplatz 2, 3629 Jaberg

Einsprachefrist: bis und mit 8. Januar 2018

Einsprache stelle: Regierungstatthalteramt Bern-Mittelland, Poststrasse 25, 3071 Ostermündigen.

Es wird auf die Gesuchsakten und die aufgestellten Profile verwiesen. Einsprachen und Rechtsverwendungen sind schriftlich und begründet im Doppel bei der Einsprache stelle einzureichen, ebenfalls allfällige Begehren um Lastenausgleich.

Lastenausgleichsansprüche, die nicht in der Einsprachefrist angemeldet werden, verwirken.

Kollektiveinsprachen und vervielfältigte oder weitgehend identische Einsprachen haben anzugeben, wer die Einsprechergruppe rechtsverbindlich zu vertreten befugt ist (Art. 35b Baugesetz).

Ostermündigen, 7. Dezember 2017

Regierungstatthalteramt Bern-Mittelland

**KAUFDORF**

Ergebnisse der Gemeindeversammlung vom 4. Dezember

An der von 45 Stimmberechtigten (5,9%) besuchten Versammlung wurden die traktandierten Geschäfte wie folgt behandelt:

Beendigung der Fusionsabklärungen Mittleres Gürbetal

Der Antrag des Gemeinderates auf Beendigung der Fusionsabklärungen wurde mit grossem Mehr genehmigt.

Budget 2018 und Finanzplan 2017–2022

Der vorgestellte Finanzplan wurde zur Kenntnis genommen. Die folgenden Anträge des Gemeinderates zum Budget 2018 wurden alle mit grossem Mehr genehmigt:

a) Festsetzung Gemeindesteueranlage für das Jahr 2018 mit dem 1,80-fachen (wie bisher) der einfachen Steuer:

b) Festsetzung Liegenschaftsteuer für das Jahr 2018 unverändert mit 1,5% des amtlichen Wertes:

c) Budget der Einwohnergemeinde Kaufdorf für das Jahr 2018 mit einem Ertragsüberschuss im Gesamthaushalt von CHF 15 850.– und einem Aufwandüberschuss im allgemeinen (steuerfinanzierten) Haushalt von CHF 36 360.–

Feuerwehr TOGEKA, Genehmigung Vertragsauflösung durch die Gemeinde Gelterfingen

Der Antrag des Gemeinderates auf Zustimmung zur Vertragsauflösung auf Ende 2017 wurde mit grossem Mehr genehmigt.

Zälgbächli und -gässli, Unterhalt/Renaturierung

Der Antrag des Gemeinderates auf Genehmigung des Projektes und des zu dessen Ausführung erforderlichen Bruttokredites von CHF 300 000.– wurde mit grossem Mehr genehmigt.

Stephan Amann Nachfolger von Michaela Blaser in der Schulkommision
 Stephan Amann wurde – da nicht mehr Vorschläge vorlagen, als Sitze zu besetzen waren – in stiller Wahl als Nachfolger von Michaela Blaser gewählt.

Kaufdorf, 5. Dezember
 Der Gemeindeverwalter

**KIRCHDORF****Nachführungsgeometer 2018 bis 2025 – Genehmigung der Verträge**

Der Nachführungsvertrag für die amtliche Vermessung mit Rinaldo Toneatti endet am 31. Dezember. Gestützt auf Artikel 45 Absatz 2 der bundesrätlichen Verordnung über die amtliche Vermessung (VAV; SR 211.432.2) hat die Einwohnergemeinde Kirchdorf im Auftrag der bisherigen Gemeinden Gelterfingen, Kirchdorf, Mühledorf und Noflen das Nachführungsmandat 2018–2025 öffentlich ausgeschrieben. Die Arbeitsvergabe erfolgt an den bisherigen Nachführungsgeometer Rinaldo Toneatti. Nach seiner Pensionierung innerhalb des 8-jährigen Nachführungsmandats wird Thomas Vogel die Nachfolge antreten.
 Das kantonale Amt für Geoinformation hat die Nachführungsverträge mit Rinaldo Toneatti und Thomas Vogel genehmigt. Die Verträge treten per 1. Januar 2018 in Kraft und enden am 31. Dezember 2025.

Der Gemeinderat

Schule Region Gerzensee

Sie haben Erfahrung und Freude am Umgang mit Kindern und Jugendlichen? Zur Ergänzung unseres Tagesschulenteams suchen wir ab **1. Februar 2018** oder nach Vereinbarung:

Mitarbeiterinnen und Mitarbeiter für die Tagesschule der Schule Region Gerzensee

Modul «Mittagsbetreuung» und «Nachmittagsbetreuung» am Schulstandort Kirchdorf, Modul «Mittagsbetreuung» am Schulstandort Gerzensee.
 Einsatz von je 1,5 bis 3 Stunden, montags und/oder donnerstags.

Ihre Hauptaufgaben

- Mithilfe bei der Bereitstellung des Mittagessens
- Mithilfe bei der Betreuung der Kinder am Mittagstisch und/oder bei der Nachmittagsbetreuung
- Mitverantwortlich für eine positive Gestaltung des Mittagstisches

Ihr Profil

- Freude an Kontakt und am Umgang mit Schulkindern und Jugendlichen
- Erfahrung im Hauswirtschaftsdienst von Vorteil
- Dienstleistungsorientiert und teamfähig

Unser Angebot

- Eine vielseitige und spannende Tätigkeit mit Kindern und Jugendlichen
- Die Entschädigung erfolgt im Stundenlohn gemäss dem Personalreglement der Gemeinde Gerzensee

Haben wir Ihr Interesse geweckt? Wenn ja, senden Sie Ihre schriftliche Bewerbung bis am 3. Januar 2018 an:

Gemeindeverwaltung Gerzensee, Schulsekretariat, Spielgasse 1, 3115 Gerzensee.

Für Auskünfte steht Ihnen Stefan Bähni, Leiter Tagesschule, gerne zur Verfügung (Telefon 031 781 34 62, stefan.baehni@schule-region-gerzensee.ch).

Schul- und Gemeindebibliothek Kirchdorf

Öffnungszeiten der Bibliothek
 Montag 13–13.40 Uhr
 Dienstag 13–13.40 Uhr
 Donnerstag 13–13.40 Uhr
 Samstag* 10–11 Uhr
 * inkl. Kaffee und Schöggeli

Öffnungszeiten während den Feiertagen:

Über die Festtage hat die Bibliothek am Samstag, 23. Dezember 2017 und 6. Januar 2018, von 10–11 Uhr mit Kaffee und Schöggeli geöffnet.

Wir wünschen eine frohe Weihnachtszeit.
 Das Bibliotheksteam

Abgeordnetenversammlung des Gemeindeverbandes Sekundarstufe 1 Wichtrach

Mittwoch, 29. November, 20 Uhr, Hängertstrasse 4, 3114 Wichtrach
 Gestützt auf Artikel 65 Absatz 1 des Organisationsreglements werden Beschlüsse der Abgeordnetenversammlung im Anzeiger bekannt gegeben.

Protokoll der Abgeordnetenversammlung vom 21. Juni 2017

Das Protokoll wird einstimmig genehmigt.

Budget 2018
 Das Budget 2018 wird einstimmig genehmigt.

Wahl des Konzepts für die weitere Planung des «Ersatz-Neubaus Nord, Schulanlage Sekstufe 1 Wichtrach»
 Das Konzept der Architekten Rykart wird einstimmig genehmigt.

Antrag an die Verbandsgemeinden, einen Planungskredit von Fr. 440000.– an der Gemeindeversammlung (Mai/Juni 2018) zu traktandieren.

Der Antrag wird mit 17 zu 4 Stimmen genehmigt.

Wahlen
 Karin Anneler, Oppligen und Stéphanie Mohler, Wichtrach werden als Präsidentin und Vizepräsidentin des Verbandes

genehmigt.

Das Budget 2018 wird einstimmig genehmigt.

Eröffnung Praxis
Ambulante Psychiatrische Pflege
 048166J

Ab 1.1.2018 arbeite ich selbständig mit der Ambulanten Psychiatrischen Pflege.

Mein Angebot
 – Klientenorientierte Arbeit bei psychischen Erkrankungen
 – Individuelle Beratung vor Ort
 – Krisenmanagement
 – Abrechnung mit der Krankenkasse

Mein Profil
 Pflegefachmann HF, Psychotherapeut, Yogalehrer, Erwachsenenbildner

Kontakt
 Stefan Löhr, Hinterfultigen
 Tel. 079 386 78 25, www.stefanloehr.ch

beschriftete Gerüstblachen

WERBETECHNIK CH
SEIGENTHALER AG
 Tel. 031 812 15 15 • info@werbetechnik.ch

Begeistert von Holz
 048140J

Besuchen Sie unsere Holzausstellung an der Oberen Hauptgasse 87 in Thun.
www.holzexpo.ch

Finden Sie den passenden Boden und die passende Tür in Uetendorf!
www.tuerenexpo.ch | www.bodenexpo.ch

Kommen Sie vorbei und erleben Sie Holz in allen Variationen.
 Ihre Eduard Steiner AG | www.holzsteiner.ch

holzsteiner.ch
Eduard Steiner AG
 Holz + Plattenhandel

Zelgstrasse 90, 3661 Uetendorf
 Tel. 033 346 00 00 Fax 033 346 00 01
www.holzsteiner.ch www.bodenexpo.ch www.tuerenexpo.ch

Geschäft vor Woche
 VON KW 48

Brenn- u. Cheminéeholz Verkauf, Brennholzservice

Th. Wenger, Förster, 3663 Gurzelen
 Telefon 033 345 52 77/079 375 81 51
kuenzi.wenger@bluewin.ch 046633J

Zahn-Prothesen Reparaturen
 • preiswert • schnell • kompetent

Stephan Müller
 dipl. Zahntechniker

Notfalldienst
 Tel. wird umgelegt

Zollikofen* Kreuzstrasse 4 031 911 10 12
 Bern Brunnmattstr. 48 031 371 58 58
 Solothurn Bürenstrasse 11 032 622 32 26

seit 15 Jahren kostenfreie Beratung

Wiedereröffnung
Geschäftsstelle Seftigen
Mittwoch, 20.12.2017, 17.00-21.00 Uhr

Wir freuen uns auf Sie!

Spar+Leihkasse Gürbetal AG
 Hauptsitz: Mühlethurnen, Telefon 031 808 19 19
 Geschäftsstelle: Seftigen, Telefon 031 808 19 18

Spar+Leihkasse Gürbetal SLG

zu vermieten

Anhänger Transporter Personenbusse

17,5 t

einfach zügeln, transportieren von A nach B!
www.oab.ch
 031 819 61 75

OESTER Belp
 AUTOMOBILE

Dienstag, 12. bis Montag, 18. Dezember 2017

20%
auf frische Backwaren!*

*Nicht mit anderen Gutscheinen und Bons kumulierbar. Solange Vorrat.

Einer für alle, die knusprige Angebote mögen!

Denner
 Steinbachstrasse 28
 3123 Belp

Öffnungszeiten:
 Mo.-Do. 8.00-19.00 Uhr
 Fr. 8.00-21.00 Uhr
 Sa. 7.30-17.00 Uhr

DENNER
 50 Jahre günstiger für alle

schaller wohnen
 möbel vorhänge bodenbeläge teppiche polsterwerkstätte

Schaller Wohnen AG | Freiburgstrasse 2 | 3175 Flamatt | Telefon 031 741 04 54
www.schaller-wohnen.ch | info@schaller-wohnen.ch

Der erfolgreiche Weg zu besseren Noten:

Einzelnachhilfe – zu Hause – für Schüler, Lehrlinge, Erwachsene

durch erfahrene Nachhilfelehrer in allen Fächern. Für alle Jahrgangsstufen.

Telefon 031 311 90 40
www.abacus-nachhilfe.ch

ABACUS

Weihnachts-Ausstellung
 bis 23.12.2017



Liebe Kundinnen, liebe Kunden

Herzlichen Dank für Ihre Treue zu unserem Fleischfachgeschäft. Wir sind stolz darauf, Sie zu unserer Kundschaft zählen zu dürfen. Das Schwander-Team wünscht Ihnen und Ihren Angehörigen ein frohes Weihnachtsfest und ein glückliches, erfolgreiches 2018.

Unsere Öffnungszeiten

Weihnachtswoche:
 MO-FR* 08.00 – 12.00 14.00 – 18.30
 SA 07.30 – 16.00 durchgehend geöffnet

Altjahrswoche:
 MI – FR 08.00 – 12.00 14.00 – 18.30
 SA 07.30 – 15.00 durchgehend geöffnet

*Geschäft Belp Montag 18.12.17 geschlossen

Betriebsferien

Montag 1. bis und mit Mittwoch 10. Januar 2018

048236J Hintere Gasse 17 | 3132 Riggisberg | T 031 809 02 20
 Mittelstrasse 1 | 3123 Belp | T 031 812 20 36
info@schwander-metzg.ch | schwander-metzg.ch

metzgerei schwander
 QUALITÄT AUS DER REGION

auf alle Möbel
10% Rabatt
 gültig: Sa., 2.12. – Sa., 23.12.2017
 (ausgenommen Netto-Angebote)

GRATIS BERATUNG **GRATIS LIEFERUNG** **GRATIS ENTSORGUNG**

Öffnungszeiten: Mo–Fr 9.00–12.00/14.00–18.30, Sa 9.00–12.00/13.00–16.00 | Gratis-Parkplätze

und der Schulkommission einstimmig gewählt.

Verschiedenes

Daten der nächsten Abgeordnetenversammlungen: 13. Juni 2018 und 14. November 2018

Das Protokoll der Versammlung liegt während 30 Tagen bei den Gemeindeverwaltungen der Verbandsgemeinden und im Sekretariat des Gemeindeverbandes öffentlich auf.

Rechtsmittelbelehrung

Beschlüsse der Abgeordnetenversammlung können mit Beschwerde beim Regierungsstatthalteramt Bern-Mittelland, Poststrasse 25, 3071 Ostermundigen, angefochten werden. Die Beschwerdefrist beträgt 30 Tage, gerechnet vom Tag dieser Publikation an.

Die Sekundarschulkommission
Wichtrach, 30. November

Protokoll Gemeindeversammlung – öffentliche Auflage

Gemäss Art. 68 des Organisationsreglementes liegt das Protokoll der Gemeindeversammlung vom 2. Dezember während 30 Tagen, das heisst vom 14. Dezember 2017–15. Januar 2018, öffentlich auf.

Einsprachen gegen das Protokoll können während der Auflagefrist schriftlich an den Gemeinderat gerichtet werden.

Der Gemeindegemeinderat

Öffnungszeiten der Gemeindeverwaltung über die Feiertage

Während den Weihnachtsferien gelten für die Gemeindeverwaltung sowie die Postagentur ab dem 18. Dezember folgende Öffnungszeiten:

Montag, 18. – Freitag, 22. Dezember

ordentliche Öffnungszeiten

Montag, 25.–Dienstag, 26. Dezember

geschlossen

Mittwoch, 27. – Freitag, 29. Dezember,

8–12 Uhr/Nachmittag geschlossen

Montag, 1.–Dienstag, 2. Januar,

geschlossen

Mittwoch, 3. – Freitag, 5. Januar,

8–12 Uhr/Nachmittag geschlossen

Ab dem 8. Januar 2018 gelten wieder die ordentlichen Öffnungszeiten. Frohe

Festtage und einen guten Rutsch ins neue Jahr!

Baupublikation

Gesuchsteller: Beyeler Hans-Peter, Stafalpstrasse 8, 3665 Wattenwil

Projektverfasser: Beyeler Jannik, ZFA, Stafalpstrasse 8, 3665 Wattenwil

Bauvorhaben: Erstellen Holzunterstand auf der Westseite unter Flugzeugteil

Standort: Halden 17, Parzelle Nr. 176, Mischzone M2

Schutzzone: Ortsbildschutzgebiet

Beanspruchte Ausnahme: Unterschreiten des Strassenabstandes (Art. 80 SG)

Auflageort und Einsprachestelle: Gemeindeverwaltung Kirchdorf, Kirchgasse 2, 3116 Kirchdorf

Auflage- und Einsprachefrist: 15. Januar 2018

Es wird auf die Gesuchsakten verwiesen.

Einsprachen und Rechtsverwendungen sind schriftlich und begründet innerhalb der Auflagefrist einzureichen, ebenfalls allfällige Begehren um Lastenausgleich (Art. 30/31 BauG).

Kirchdorf, 14. Dezember 2017

Die Gemeinde-Baupolizeibehörde



KIRCHENTHURNEN

Gemeindeverwaltung vom 22. Dezember bis 3. Januar geschlossen

Wegen Ferienabwesenheit der Gemeindegemeinderat bleibt die Gemeindeverwaltung in der Zeit vom 22. Dezember bis 3. Januar 2018 geschlossen.

• Kehrriechmarken

können bezogen werden bei:
Blumen Tschäppeler, Hellgasse 2,
3128 Kirchenthurnen

Chäsi Toffe, Bernstrasse 22, 3125 Toffen

Besten Dank für das Verständnis.
Wir wünschen Ihnen eine schöne Festzeit
und einen guten Rutsch ins neue Jahr!

Gemeindeverwaltung Kirchenthurnen



LOHNSTORF

Protokoll Gemeindeversammlung

Das Protokoll der Gemeindeversammlung vom 4. Dezember liegt vom 14. Dezember bis 15. Januar in der Gemeindegemeinderat zur Einsichtnahme öffentlich auf. Während der Auflage kann beim Gemeinderat schriftlich Einsprache gemacht werden. Der Gemeinderat entscheidet über die Einsprachen und genehmigt das Protokoll.

Der Gemeinderat



MÜHLEDORF

Nachführungsgeometer 2018 bis 2025 – Genehmigung der Verträge

Der Nachführungsvertrag für die amtliche Vermessung mit Rinaldo Toneatti endet am 31. Dezember. Gestützt auf Artikel 45 Absatz 2 der bundesrätlichen Verordnung über die amtliche Vermessung (VAV; SR 211.432.2) hat die Einwohnergemeinde

Kirchdorf im Auftrag der bisherigen Gemeindegemeinderat, Kirchdorf, Mühledorf und Noflen das Nachführungsmandat 2018–2025 öffentlich ausgeschrieben. Die Arbeitsvergabe erfolgt an den bisherigen Nachführungsgeometer Rinaldo Toneatti. Nach seiner Pensionierung innerhalb des 8-jährigen Nachführungsmandats wird Thomas Vogel die Nachfolge antreten.

Das kantonale Amt für Geoinformation hat die Nachführungsverträge mit Rinaldo Toneatti und Thomas Vogel genehmigt. Die Verträge treten per 1. Januar 2018 in Kraft und enden am 31. Dezember 2025.

Der Gemeinderat

Schule Region Gerzensee

Sie haben Erfahrung und Freude am Umgang mit Kindern und Jugendlichen? Zur Ergänzung unseres Tagesschulenteams suchen wir ab 1. Februar 2018 oder nach Vereinbarung:

Mitarbeiterinnen und Mitarbeiter für die Tagesschule der Schule Region Gerzensee

Modul «Mittagsbetreuung» und «Nachmittagsbetreuung» am Schulstandort Kirchdorf, Modul «Mittagsbetreuung» am Schulstandort Gerzensee.

Einsatz von je 1,5 bis 3 Stunden, montags und/oder donnerstags.

Ihre Hauptaufgaben

- Mithilfe bei der Bereitstellung des Mittagessens
- Mithilfe bei der Betreuung der Kinder am Mittagstisch und/oder bei der Nachmittagsbetreuung
- Mitverantwortlich für eine positive Gestaltung des Mittagstisches

Ihr Profil

- Freude an Kontakt und am Umgang mit Schulkindern und Jugendlichen
- Erfahrung im Hauswirtschaftsdienst von Vorteil
- Dienstleistungsorientiert und teamfähig

Unser Angebot

- Eine vielseitige und spannende Tätigkeit mit Kindern und Jugendlichen
- Die Entschädigung erfolgt im Stundenlohn gemäss dem Personalreglement der Gemeinde Gerzensee

Haben wir Ihr Interesse geweckt? Wenn ja, senden Sie Ihre schriftliche Bewerbung bis am 3. Januar 2018 an:

Gemeindeverwaltung Gerzensee, Schulsekretariat, Spielgasse 1, 3115 Gerzensee.

Für Auskünfte steht Ihnen Stefan Bähni, Leiter Tagesschule, gerne zur Verfügung (Telefon 031 781 34 62, stefan.baehni@schule-region-gerzensee.ch).

Schul- und Gemeindebibliothek Kirchdorf

Öffnungszeiten der Bibliothek

Montag 13–13.40 Uhr

Dienstag 13–13.40 Uhr

Donnerstag 13–13.40 Uhr

Samstag* 10–11 Uhr

* inkl. Kaffee und Schöggeli

Öffnungszeiten während den Feiertagen:

Über die Festtage hat die Bibliothek am Samstag, 23. Dezember 2017 und 6. Januar 2018, von 10–11 Uhr mit Kaffee und Schöggeli geöffnet.

Wir wünschen eine frohe Weihnachtszeit.

Das Bibliotheksteam

Abgeordnetenversammlung des Gemeindeverbandes Sekundarstufe 1 Wichtrach

Mittwoch, 29. November, 20 Uhr, Hängertstrasse 4, 3114 Wichtrach

Gestützt auf Artikel 65 Absatz 1 des Organisationsreglements werden Beschlüsse der Abgeordnetenversammlung im Anzeiger bekannt gegeben.

Protokoll der Abgeordnetenversammlung vom 21. Juni 2017

Das Protokoll wird einstimmig genehmigt.

Budget 2018

Das Budget 2018 wird einstimmig genehmigt.

Wahl des Konzepts für die weitere Planung des «Ersatz-Neubaus Nord, Schulanlage Sekstufe 1 Wichtrach»

Das Konzept der Architekten Rykart wird einstimmig genehmigt.

Antrag an die Verbandsgemeinden, einen Planungskredit von Fr. 440000.– an der Gemeindeversammlung (Mai/Juni 2018) zu traktandieren.

Der Antrag wird mit 17 zu 4 Stimmen genehmigt.

Wahlen
Karin Anneler, Oppligen und Stéphanie Mohler, Wichtrach werden als Präsidentin und Vizepräsidentin des Verbandes und der Schulkommission einstimmig gewählt.

Verschiedenes
Daten der nächsten Abgeordnetenversammlungen: 13. Juni 2018 und 14. November 2018

Das Protokoll der Versammlung liegt während 30 Tagen bei den Gemeindeverwaltungen der Verbandsgemeinden und im Sekretariat des Gemeindeverbandes öffentlich auf.

Rechtsmittelbelehrung
Beschlüsse der Abgeordnetenversammlung können mit Beschwerde beim Regierungsstatthalteramt Bern-Mittelland, Poststrasse 25, 3071 Ostermundigen, angefochten werden. Die Beschwerdefrist beträgt 30 Tage, gerechnet vom Tag dieser Publikation an.

Die Sekundarschulkommission
Wichtrach, 30. November

Genehmigung Änderung Zonenplan und Baureglement

Das Amt für Gemeinden und Raumordnung hat die von der Einwohnergemeinde Mühledorf am 8. Juni 2017 beschlossene Ortsplanungsrevision im Sinne Art. 61 Baugesetz vom 9. Juni 1985 mit Datum vom 20. Oktober 2017 genehmigt.

Die Teilrevision des Zonenplans und des Baureglementes tritt am Tag nach dieser Publikation in Kraft.

Die Unterlagen stehen bei der Gemeindeverwaltung, beim Regierungsstatthalteramt Bern-Mittelland in Ostermundigen und beim Amt für Gemeinden und Raumordnung in Bern jedermann zur Einsichtnahme offen.

Der Gemeinderat



MÜHLETHURNEN

Öffnungszeiten der Gemeindeverwaltung

Das Gemeindehaus bleibt über die Festtage vom Montag, 25. Dezember 2017 bis Sonntag, 7. Januar 2018, geschlossen.

Ab Montag, 8. Januar 2018, gelten wieder die gewöhnlichen Öffnungszeiten.

Die Gemeindeverwaltung

Ablesen der Zählerstände

Wie jedes Jahr vor Neujahr ist wiederum der Zählerableser (Wasser- und Abwasseruhren) unterwegs. Wir bitten die Hausbesitzer, dem Zählerableser Alfred Jordi den Zugang zu den Uhren zu ermöglichen. Falls die Uhr nicht abgelesen werden konnte, finden Sie in Ihrem Briefkasten eine Karte, auf welche Sie selbst den Zählerstand aufschreiben können.

Für das rasche Zurücksenden der Ablesekarte an Alfred Jordi, Moosstrasse 13, 3127 Mühlethurnen, sind wir sehr dankbar. Vielen Dank für Ihre Mithilfe.

Gemeindehaus Mühlethurnen



NOFLEN

Nachführungsgeometer 2018 bis 2025 – Genehmigung der Verträge

Der Nachführungsvertrag für die amtliche Vermessung mit Rinaldo Toneatti endet am 31. Dezember. Gestützt auf Artikel 45 Absatz 2 der bundesrätlichen Verordnung über die amtliche Vermessung (VAV; SR 211.432.2) hat die Einwohnergemeinde Kirchdorf im Auftrag der bisherigen Gemeindegemeinderat, Kirchdorf, Mühledorf und Noflen das Nachführungsmandat 2018–2025 öffentlich ausgeschrieben. Die Arbeitsvergabe erfolgt an den bisherigen Nachführungsgeometer Rinaldo Toneatti. Nach seiner Pensionierung innerhalb des 8-jährigen Nachführungsmandats wird Thomas Vogel die Nachfolge antreten.

Das kantonale Amt für Geoinformation hat die Nachführungsverträge mit Rinaldo Toneatti und Thomas Vogel genehmigt. Die Verträge treten per 1. Januar 2018 in Kraft und enden am 31. Dezember 2025.

Der Gemeinderat

Schule Region Gerzensee

Sie haben Erfahrung und Freude am Umgang mit Kindern und Jugendlichen? Zur Ergänzung unseres Tagesschulenteams suchen wir ab 1. Februar 2018 oder nach Vereinbarung:

Mitarbeiterinnen und Mitarbeiter für die Tagesschule der Schule Region Gerzensee

Modul «Mittagsbetreuung» und «Nachmittagsbetreuung» am Schulstandort Kirchdorf, Modul «Mittagsbetreuung» am Schulstandort Gerzensee.

Einsatz von je 1,5 bis 3 Stunden, montags und/oder donnerstags.

Ihre Hauptaufgaben

- Mithilfe bei der Bereitstellung des Mittagessens
- Mithilfe bei der Betreuung der Kinder am Mittagstisch und/oder bei der Nachmittagsbetreuung
- Mitverantwortlich für eine positive Gestaltung des Mittagstisches

Ihr Profil

- Freude an Kontakt und Umgang mit Schulkindern und Jugendlichen
- Erfahrung im Hauswirtschaftsdienst von Vorteil
- Dienstleistungsorientiert und teamfähig

Unser Angebot

- Eine vielseitige und spannende Tätigkeit mit Kindern und Jugendlichen
- Die Entschädigung erfolgt im Stundenlohn gemäss dem Personalreglement der Gemeinde Gerzensee

Haben wir Ihr Interesse geweckt? Wenn ja, senden Sie Ihre schriftliche Bewerbung bis am 3. Januar 2018 an:

Gemeindeverwaltung Gerzensee, Schulsekretariat, Spielgasse 1, 3115 Gerzensee.

Für Auskünfte steht Ihnen Stefan Bähni, Leiter Tagesschule, gerne zur Verfügung (Telefon 031 781 34 62, stefan.baehni@schule-region-gerzensee.ch).

Schul- und Gemeindebibliothek Kirchdorf

Öffnungszeiten der Bibliothek

Montag 13–13.40 Uhr

Dienstag 13–13.40 Uhr

Donnerstag 13–13.40 Uhr

Samstag* 10–11 Uhr

* inkl. Kaffee und Schöggeli

Öffnungszeiten während den Feiertagen:

Über die Festtage hat die Bibliothek am Samstag, 23. Dezember 2017 und 6. Januar 2018, von 10–11 Uhr mit Kaffee und Schöggeli geöffnet.

Wir wünschen eine frohe Weihnachtszeit.

Das Bibliotheksteam

Abgeordnetenversammlung des Gemeindeverbandes Sekundarstufe 1 Wichtrach

Mittwoch, 29. November, 20 Uhr, Hängertstrasse 4, 3114 Wichtrach

Gestützt auf Artikel 65 Absatz 1 des Organisationsreglements werden Beschlüsse der Abgeordnetenversammlung im Anzeiger bekannt gegeben.

Protokoll der Abgeordnetenversammlung vom 21. Juni 2017

Das Protokoll wird einstimmig genehmigt.

Budget 2018

Das Budget 2018 wird einstimmig genehmigt.

Wahl des Konzepts für die weitere Planung des «Ersatz-Neubaus Nord, Schulanlage Sekstufe 1 Wichtrach»

Das Konzept der Architekten Rykart wird einstimmig genehmigt.

Antrag an die Verbandsgemeinden, einen Planungskredit von Fr. 440000.– an der Gemeindeversammlung (Mai/Juni 2018) zu traktandieren.

Der Antrag wird mit 17 zu 4 Stimmen genehmigt.

Wahlen
Karin Anneler, Oppligen und Stéphanie Mohler, Wichtrach werden als Präsidentin und Vizepräsidentin des Verbandes und der Schulkommission einstimmig gewählt.

Verschiedenes
Daten der nächsten Abgeordnetenversammlungen: 13. Juni 2018 und 14. November 2018

Das Protokoll der Versammlung liegt während 30 Tagen bei den Gemeindeverwaltungen der Verbandsgemeinden und im Sekretariat des Gemeindeverbandes öffentlich auf.

Rechtsmittelbelehrung
Beschlüsse der Abgeordnetenversammlung können mit Beschwerde beim Regierungsstatthalteramt Bern-Mittelland, Poststrasse 25, 3071 Ostermundigen, angefochten werden. Die Beschwerdefrist beträgt 30 Tage, gerechnet vom Tag dieser Publikation an.

Die Sekundarschulkommission
Wichtrach, 30. November

Öffnungszeiten der Gemeindeverwaltung über die Feiertage

Während den Weihnachtsferien gelten für die Gemeindeverwaltung sowie die Postagentur ab dem 18. Dezember folgende Öffnungszeiten:

Montag, 18. – Freitag, 22. Dezember

ordentliche Öffnungszeiten

Montag, 25. – Dienstag, 26. Dezember

geschlossen

Mittwoch, 27. – Freitag, 29. Dezember

8–12 Uhr/ Nachmittags geschlossen

Montag, 1. – Dienstag, 2. Januar

geschlossen

Mittwoch, 3. – Freitag, 5. Januar

8–12 Uhr/Nachmittag geschlossen

Ab dem 8. Januar gelten wieder die ordentlichen Öffnungszeiten. Frohe Festtage und einen guten Rutsch ins neue Jahr!

Protokoll Gemeindeversammlung – öffentliche Auflage

Gemäss Art. 62 des Organisationsreglementes liegt das Protokoll der Gemeindeversammlung vom 4. Dezember spätestens 30 Tage nach der Versammlung während 30 Tagen, vom 11. Dezember 2017 bis 10. Januar, bei der Gemeindeverwaltung Noflen in 3116 Kirchdorf, öffentlich auf.

Einsprachen gegen das Protokoll können während der Auflagefrist schriftlich an den Gemeinderat gerichtet werden. Der Gemeinderat entscheidet anschliessend über die Einsprachen und genehmigt das Protokoll.

Der Gemeindegemeinderat

Kehrriechtabfuhr über Weihnachten/Neujahr

Der Kehrriech ist am Abfuhrtag zwingend bereits morgens ab 7 Uhr bereit zu stellen.

Ortsteil Rütli:
Die Kehrriechtabfuhr fällt dieses Jahr auf keinen Feiertag, deshalb findet die Kehrriechtabfuhr wie gewöhnlich jeweils donnerstags statt.

Ortsteil Riggisberg:
Die Kehrriechtabfuhr fällt dieses Jahr auf keinen Feiertag, deshalb findet die Kehrriechtabfuhr wie gewöhnlich jeweils mittwochs statt.

Die Abteilung Bau und technische Dienste

Öffnungszeiten Weihnachten/Neujahr

Sämtliche Büros der Gemeindeverwaltung bleiben vom Samstag, 23. Dezember bis Dienstag, 2. Januar, geschlossen.

Ab Mittwoch, 3. Januar gelten wieder die gewöhnlichen Öffnungszeiten.

In dringenden Notfällen wie z.B. Wasserleitungsbruch etc. rufen Sie die Nummer 031 808 01 33 an und hören die Ansage. Ein Pikettendienst ist eingerichtet.

Wir wünschen allen frohe Festtage und einen guten Rutsch ins 2018!

Gemeindeverwaltung Riggisberg



RIGGISBERG

Kehrriechtabfuhr über Weihnachten/Neujahr

Der Kehrriech ist am Abfuhrtag zwingend bereits morgens ab 7 Uhr bereit zu stellen.

Ortsteil Rütli:
Die Kehrriechtabfuhr fällt dieses Jahr auf keinen Feiertag, deshalb findet die Kehrriechtabfuhr wie gewöhnlich jeweils donnerstags statt.

Ortsteil Riggisberg:
Die Kehrriechtabfuhr fällt dieses Jahr auf keinen Feiertag, deshalb findet die Kehrriechtabfuhr wie gewöhnlich jeweils mittwochs statt.

Die Abteilung Bau und technische Dienste

Öffnungszeiten Weihnachten/Neujahr

Sämtliche Büros der Gemeindeverwaltung bleiben vom Samstag, 23. Dezember bis Dienstag, 2. Januar, geschlossen.

Ab Mittwoch, 3. Januar gelten wieder die gewöhnlichen Öffnungszeiten.

In dringenden Notfällen wie z.B. Wasserleitungsbruch etc. rufen Sie die Nummer 031 808 01 33 an und hören die Ansage. Ein Pikettendienst ist eingerichtet.

Wir wünschen allen frohe Festtage und einen guten Rutsch ins 2018!

Gemeindeverwaltung Riggisberg

Bibliothek

Öffnungszeiten während den Winterferien

201576K

R. Aeberhardt AG

GEBÄUDETECHNIK

...für Mensch, Tier und Umwelt!

Wir wünschen unseren treuen Kunden und Freunden frohe Festtage, viel Glück und vor allem gute Gesundheit im neuen Jahr!

Für die geschätzten Aufträge und für das Vertrauen, das Sie uns im vergangenen Jahr entgegengebracht haben, bedanken wir uns herzlich!

René Aeberhardt und Team

Vom 22. Dezember 2017 bis 7. Januar 2018 ist unser Geschäft inkl. Sanitär laden geschlossen.

Für Notfälle über diese Zeit, haben wir ein Pikett-Telefon mit automatischer Rufumleitung eingerichtet
Tel. 031 701 10 58

...seit 1938

- SANITÄR-ANLAGEN
- BLITZSCHUTZ-ANLAGEN
- HEIZUNGEN
- SPENGLEREI
- LÜFTUNGS-ANLAGEN
- SERVICE
- SOLAR-TECHNIK
- GEBÄUDE-UNTERHALT
- PLANUNG

Biglen/Konolfingen · 031 701 10 58 · www.aeberhardt-ag.ch

Ab Mittwoch
Frische-Aktionen

9.90 statt 16.90
Franco Salami Milano
600 g

3.60 statt 4.50
Malbuner Spezialitäten
div. Sorten, z.B. Krustenschinken, 100 g

3.40 statt 4.30
Agri Natura Schweinssteak
Nierstück, 100 g

2.80 statt 4.50
Tarocco-Orangen
Italien, kg

2.40 statt 3.60
Fenchel
Italien, kg

5.40 statt 7.40
Emmi Vollrahm UHT
Duo, 2 x 5 dl

4.30 statt 5.40
Andros frischer Fruchtsaft
div. Sorten, z.B. Orangensaft, 1 l

Volg Aktion

Montag, 11.12. bis Samstag, 16.12.17

Weihnachtsbaumverkauf

aus Schweizer Kultur

Freitag und Samstag,
15. und 16. Dezember 2017

bei Alex Ruf
beim Bahnhof
3125 Toffen
Telefon 079 372 75 78 / 079 652 68 22

11.95 statt 14.95
Nescafé
div. Sorten, z.B. Gold de Luxe, 200 g

7.20 statt 9.-
Kellogg's Cerealien
div. Sorten, z.B. Tresor Choco Nut, 2 x 375 g

17.95 statt 28.10
Persil
div. Sorten, z.B. Color Gel, Flasche, 3,212 l, 44 WG

Fust
Und es funktioniert.

5-Tage-Tiefpreisgarantie
30-Tage-Umtauschrecht
Schneller Liefer- und Installationservice
Garantieverlängerungen
Mieten statt kaufen

Rundum-Vollservice mit Zufriedenheitsgarantie
Schneller Reparaturservice
Testen vor dem Kaufen
Haben wir nicht, gibts nicht
Kompetente Bedarfsanalyse und Top-Beratung
Alle Geräte im direkten Vergleich

Infos und Adressen:
0848 559 111 oder www.fust.ch

SONNTAGSVERKAUF!
Infos unter 0848 559 111 oder www.fust.ch

349.- Tiefpreisgarantie
Der Bestseller
NOVAMATIC Waschmaschine WA 714.1 E
• Spezialprogramme wie: Wolle, Feinwäsche
Art. Nr. 103018

499.- statt 999.-
-50%
SIEMENS Waschmaschine WM12N190CH
• Fassungsvermögen: 7 kg
• Programmablaufanzeige
• Aquastop Art. Nr. 188479

549.- Tiefpreisgarantie
NOVAMATIC Wäschetrockner TW 727.1 E
• Einfache Reinigung des Filters
• Mit Duvet- und Wolleprogramm
Art. Nr. 103049

Bezähle für **Abbruch- und Unfallwagen**

Occasion-Autos
Kaufen wir bar

Messeri
Autoverwertung
Gürbetal GmbH

3126 Kaufdorf,
Tel. 031 809 06 16

4.30 statt 5.40
Uncle Ben's Reis
div. Sorten, z.B. Langkornreis, 20 Minuten, 1 kg

2.60 statt 3.30
Chirat Kressi
1 l

4.80 statt 6.90
Evian Mineralwasser
ohne Kohlensäure, 6 x 1,5 l

7.80 statt 9.95
Eve
div. Sorten, z.B. Litchi, 4 x 27,5 cl

9.50 statt 11.90
Cinzano Prosecco DOC
75 cl

14.50 statt 20.50
Marqués de Riscal Rioja DOCa Reserva
Spanien, 75 cl, 2013

28.60 statt 36.60
Gillette Mach3 Turbo
div. Sorten, z.B. Mach3 Turbo, Klingen, 12 Stück

6.75 statt 7.95
CAILLER SCHOKOLADE
div. Sorten, z.B. Milch-Nuss, 3 x 100 g

3.95 statt 4.90
LU TUC
div. Sorten, z.B. Original, 3 x 100 g

12.60 statt 15.80
DURGOL
div. Sorten, z.B. Express Entkalker, 2 x 1 l

15.80 statt 18.80
MÖVENPICK KAFFEE
Bohnen oder gemahlen, 2 x 500 g

1.35 statt 1.60
ANANAS
4 Scheiben

22.50 statt 37.50
WHISKAS
div. Sorten, z.B. Ragout 1+ Auswahl, Geflügel, 40 x 85 g

6.20 statt 8.40
WC FRISCH
div. Sorten, z.B. Kraft Aktiv Lemon, 2 x 50 g

In kleineren Volg-Verkaufsstellen evtl. nicht erhältlich

Sie werden drauf stehen!

HUBER
BODENBELÄGE

Seftigenstrasse 400
3084 Wabern
Telefon 031 961 04 11
huberparkett.ch

René Huber
Tina Huber

Alle Ladenstandorte und Öffnungszeiten finden Sie unter www.volg.ch.
Dort können Sie auch unseren wöchentlichen Aktions-Newsletter abonnieren. Versand jeden Sonntag per E-Mail.
Druck- und Satzfehler vorbehalten.

frisch und fründlich **Volg**

(lichte Breite) ist bis auf eine **Höhe von mindestens 4,50 Metern frei zu halten.**

- Der Raum über Fuss-, Geh- und Radwegen ist in der Regel bis auf eine Höhe von 2,50 Metern frei zu halten.
 - Die **lichte Breite** ist auf einer Breite von **0,50 Metern** freizuhalten.
2. Im weitem wird auf Art. 56 der Strassenverordnung, in Kraft seit 1.1.2009, aufmerksam gemacht:
- Für Einfriedungen und Zäune bis zu einer Höhe von 1,20 Meter gilt ein Strassenabstand von 0,5 Metern ab Fahrbahnrand.
 - Höhere Einfriedungen und Zäune sind um ihre Mehrhöhe zurückzusetzen.
 - An **unübersichtlichen Strassenstellen** dürfen Einfriedungen und Zäune die Fahrbahn **um höchstens 0,60 Meter** überragen (gilt auch für Pflanzungen!). Die Eigentümer von Privatparzellen sowie die Strassenanstösser werden hiermit ersucht, die Aeste und andere Befestigungen **auf das vorgeschriebene Lichtmass zurückzuschneiden** (siehe Ziff. 1). Rüeggisberg, 7. Dezember

Baupublikation

Gesuchsteller: Lehmann Martin, Fultigenstrasse 42, 3089 Hinterfultigen.
Projektverfasser: Kreuter Architekten AG, Voremburg 11, 3150 Schwarzenburg.
Bauvorhaben: Umbau und Erweiterung Wohnstock.
Standort: Hinterfultigen, Fultigenstrasse 42; Parzelle Nr. 1892; Koordinaten 597.140/ 187.470; Zone LWZ.
Hauptmasse: gemäss Bauplänen.
Bauart und Baumaterialien: Holzwerkstoffverkleidung, Flachdach auf Anbau mit Terrasse, Dach bestehend.
Beanspruchte Ausnahme: Unterschreitung der gesetzlichen Raumhöhe, Art. 67 BauV.
Schutzzone/-objekt: Baugruppe C nach Bauinventar, BLN-Schutzgebiet Sense-Schwarzwasser.
Gewässerschutzmassnahme: Ableitung in Gemeindekanalisation.
Auflageort und Einsprachestelle: Gemeindeverwaltung Rüeggisberg.
Auflage- und Einsprachefrist: 8. Januar 2018.
Es wird auf die Gesuchsakten verwiesen. Einsprachen und Rechtsverwendungen sind schriftlich und begründet innerhalb der Auflagefrist einzureichen.
Rüeggisberg, 4. Dezember 2017.
Namens der
Gemeinde-Baupolizeibehörde:
Gemeindeverwaltung Rüeggisberg



RÜSCHEGG

Sternmarsch der Schule Rüschegg zur Kirche Rüschegg am 21.12.2017

Besamlungszeiten:
Ex. Schulhaus Graben (Turnplatz) 17.30 Uhr
Ex. Schulhaus Gambach: 18.00 Uhr
Schulhaus Bundsacker 18.00 Uhr
Schulhaus Hirschhorn: 18.30 Uhr
Aus Gründen der Verkehrssicherheit bitten wir Sie, nicht zur Kirche hinaufzufahren! Parkmöglichkeiten bestehen bei den Schulhäusern Bundsacker und Hirschhorn. Besten Dank!

Schule und
Gemeindepolizeibehörde Rüschegg

Kehrichtabfuhr

Am **25. Dezember 2017** findet keine ordentliche Kehrichtabfuhr statt.
Die Kehrichtabfuhr wird verschoben auf: **Freitag, 22. Dezember 2017**. Wir bitten Sie den Kehricht bis um 09.00 Uhr des Abfuhrtages an den bezeichneten Sammelplätzen bereitzustellen.
Bei einem früheren Deponieren besteht die Gefahr, dass Tiere die Säcke aufreissen und eine grosse Unordnung verursachen. Wir danken Ihnen für Ihre Mithilfe.
Kleinsperrgut: Objekte oder Gebinde bis max. 1 m Länge und 0,50 m Durchmesser können mit einer Sperrgutmarke à Fr. 7.80 versehen bis auf weiteres mit der ordentlichen Kehrichtabfuhr entsorgt werden.
Umweltkommission
Rüschegg

Altpapier- und Kartontonsorgung

Die nächste Altpapier- und Kartontonsammlung findet am **Donnerstag, 14. Dezember 2017** statt.
Sie können das Papier und das Karton **separat** zu folgenden Zeiten abgeben:
Schulhaus Hirschhorn von 08.00 - 11.45 Uhr
Werkhof Pfadern von 13.30 - 19.00 Uhr
Es wird durch die Schüler kontrolliert und verladen. Papier in Tragetaschen und in Säcken sowie Karton und Materialien, die nicht in die Altpapiersammlung gehören, werden nicht angenommen. Futtermittelsäcke aus Papier können aufgrund der Annahmestimmungen der Abnehmer nicht abgegeben werden. Diese können bei der Verkaufsstelle abgegeben oder im Kehricht entsorgt werden.
WICHTIG: Das Altpapier und das Karton kann nur an den Sammeltagen abgegeben werden. Es findet keine Haussammlung statt.
Umweltkommission Rüschegg

Winterdienst 2017/2018

Winterdienstplanung
Wie in der Strassengesetzgebung festgehalten wird, muss durch Eis- und Schneeglätte verursachte Verkehrsgefährdung

nach Möglichkeit entgegengewirkt werden. Der Winterdienst auf Gemein-destrassen hat sich dabei nach den finanziellen, technischen und personellen Möglichkeiten der jeweiligen Gemeinde zu richten. Die Bau- und Planungskommission hat deshalb für das Dauersiedlungsgebiet der Gemeinde Rüschegg eine Winterdienstplanung ausgearbeitet, welche die Einsatzgebiete, Zuständigkeiten, Räumungsplan, Glatteisbekämpfung und Winterpikettendienst beinhaltet. Der Winterdienstplan kann auf der Gemeindeverwaltung durch jedermann eingesehen werden.

Pflichten der Verkehrsteilnehmer und Strassenanstösser

Damit die Winterdienstarbeiten ohne grössere Beeinträchtigungen durchgeführt werden können, bitten wir die Verkehrsteilnehmer beim Parkieren der Fahrzeuge entlang den Gemeindestrassen, am Strassenrand einen Bereich von 0,50 m Breite (Lichttraumprofil) freizuhalten. Bäume und Sträucher müssen seitlich min. 50 cm Abstand vom Fahrbahnrand haben. Äste dürfen nicht in den über der Strasse freizuhaltenden Luftraum von 4,50 m Höhe hineinragen. Für Beschädigungen an Gegenständen innerhalb des Lichttraumprofils und an unrechtmässig parkierten Fahrzeugen wird keine Haftung übernommen. Gleichzeitig machen wir darauf aufmerksam, dass die Strassenanstösser für die Schneeräumung im Bereich ihres Strassenanschlusses selber verantwortlich sind und der Schnee nicht im öffentlichen Bereich abgelagert werden darf.

Winterpikettendienst

Die Gemeinde Rüschegg hat auch in diesem Jahr wieder ein Winterpikettendienst. Bei Problemen wie ungenügende Schneeräumung, Eisglätte usw. auf den **Gemeindestrassen Rüschegg** werden die betroffenen Anwohner gebeten, den Forstkommunalbetrieb Rüschegg direkt zu benachrichtigen.

Der Winterpikettendienst ist über Mobiltelefon, **Tel. Nr. 079 373 00 83** oder via Werkhof, **Tel. Nr. 031 738 90 82** erreichbar.

Wir sind uns bewusst, dass es nicht immer gelingen wird, den unterschiedlichen Ansprüchen der verschiedenen Benutzergruppen an den Winterdienst gerecht zu werden. Wir versichern aber, dass die eingesetzte Winterdienstesquipe motiviert ist, die ihr anvertrauten Aufgaben nach bestem Wissen und Gewissen auszuführen. Die Winterdienstesquipe kann jedoch nicht überall gleichzeitig sein! Weiter ist eine den Verhältnissen angepasste Fahrweise und eine gute Winterausrüstung ebenfalls wichtig.

Wir wünschen allen einen unfallfreien Winter.
Bau- und Planungskommission / Forstkommunalbetrieb Rüschegg



SCHWARZENBURG

Fakultatives Referendum

Neubau Doppelkindergarten / Tages-schule Schulhaus Schlossgasse / Bewilligung eines Verpflichtungskredits von Fr. 3'455'000.00

Die Gemeindeversammlung vom 11. Dezember 2017 hat dem beantragten Verpflichtungskredit mit der Ergänzung, dass für den Neubau Holz aus dem Perimeter der Holzkammer Gantrich zu verwenden ist, zugestimmt.

Gemäss Art. 32 der Gemeindeordnung der Gemeinde Schwarzenburg unterliegenden Beschlüsse der Gemeindeversammlung über zwei Millionen Franken dem fakultativen Referendum. Fünf Prozent der Stimmberechtigten können innert 30 Tagen nach Bekanntmachung des Beschlusses das Referendum ergreifen. Die Unterschriften sind bis spätestens 15. Januar 2018 der Gemeindegemeinschaft Schwarzenburg, Bernstrasse 1, 3150 Schwarzenburg, einzureichen.

Gemeinderat Schwarzenburg

Verschiebungen Kehrichtabfuhr Weihnachten und Neujahr

Am Mittwoch, 27. Dezember und Mittwoch, 3. Januar bleibt die Kehrichtabfuhr in den **Aussenbezirken und in Albligen** unverändert.

Anstelle Dienstag, 26. Dezember und Dienstag, 2. Januar wird die Kehrichtabfuhr **im Dorf sowie Brüllen-Waldgasse-Dorfwald** auf jeweils **Donnerstag, 28. Dezember und Donnerstag, 4. Januar** verschoben.

Bauverwaltung Schwarzenburg

Schlittelwege

Die nachstehend aufgeführten Strassen-teilstrecken werden in den Wintermonaten bei guten Schneebedingungen (max. 60 Tage) als Schlittelwege freigegeben und entsprechend signalisiert:

- **Schwarzenburg:** Wyszthanweg (Allmit-hölzli - Wyszthanweg)
- **Steinenbrünnen:** Schulhausweg (Gschneithölzli - Schulhaus)
- **Steinhaus:** Steinhaushole (Steinhaus-Hohle)
- **Zumholz:** Zumholz (Hubel - Zumholz)

Das Strassenverkehrs- und Schiffsfahrtsamt des Kantons Bern hat diesem Beschluss am 13. November 1984 die Zustimmung erteilt.

Bauverwaltung Schwarzenburg



TOFFEN

Beschlüsse der Gemeindeversammlung von Montag, 4. Dezember

An der Gemeindeversammlung von Montag, 4.12.2017, waren 95 stimmberechtigte Personen anwesend (4,97 Prozent von total 1 912 Stimmberechtigten). Die Gemeindeversammlung hat die traktandierten Geschäfte wie folgt verabschiedet:

1. Budget 2018: Genehmigung

1. Genehmigung Steueranlage für die Gemeindesteuern mit dem 1,60-fachen der gesetzlichen Einheitssätze; unverändert (95 Ja-Stimmen; 0 Nein-Stimmen und 0 Enthaltungen).

2. Genehmigung Steueranlage für die Liegenschaftssteuern mit 1,00 Promille vom amtlichen Wert; unverändert (95 Ja-Stimmen; 0 Nein-Stimmen und 0 Enthaltungen).

3. Genehmigung Budget 2018 bestehend aus (94 Ja-Stimmen; 0 Nein-Stimmen und 1 Enthaltung):

- Gesamthaushalt: Aufwandüberschuss Fr. 587 500.–
- Allgemeiner Haushalt: Aufwandüberschuss Fr. 628 700.–
- Spezialfinanzierung Wasserversorgung: Aufwandüberschuss Fr. 12 500.–
- Spezialfinanzierung Abwasserentsorgung: Ertragsüberschuss Fr. 46 800.–
- Spezialfinanzierung Abfallentsorgung: Ertragsüberschuss Fr. 6 900.–

2. Fusionsabklärung Mittleres Gürbetal: Grundsatzentscheid (93 Ja-Stimmen; 1 Nein-Stimme und 1 Enthaltung)

Die Fortführung der Fusionsabklärung Mittleres Gürbetal im Gesamtperimeter (alle fünf Gemeinden) – und damit die Ausarbeitung eines Organisationsreglements, eines Fusionsreglements und eines Fusionsvertrags wird abgelehnt.

3. Genereller Entwässerungsplan (GEP): Genehmigung Kreditabrechnung und Nachkredit

1. Die Abrechnung des Verpflichtungskredits wird – mit einer Kreditüberschreitung von 116 900 Franken (49,7 Prozent) – genehmigt (89 Ja-Stimmen; 1 Nein-Stimme und 5 Enthaltungen).

2. Ein Nachkredit von 116 900 Franken wird genehmigt (86 Ja-Stimmen; 2 Nein-Stimmen und 7 Enthaltungen.)

4. Gartenstrasse; Umlegung der Trinkwasser- und Ablaufleitung: Verpflichtungskredit

1. Ein Verpflichtungskredit von 300 000 Franken wird genehmigt (93 Ja-Stimmen; 0 Nein-Stimmen und 2 Enthaltungen).

2. Mit der Ausführung wird das Ressort Infrastruktur ermächtigt (93 Ja-Stimmen; 0 Nein-Stimmen und 2 Enthaltungen).

5. Trinkwasserversorgung; Versetzung Druckreduzierstation Grabenweg: Verpflichtungskredit

1. Ein Verpflichtungskredit von 170 000 Franken wird genehmigt (95 Ja-Stimmen; 0 Nein-Stimmen und 0 Enthaltungen).

2. Mit der Ausführung wird das Ressort Infrastruktur ermächtigt (95 Ja-Stimmen; 0 Nein-Stimmen und 0 Enthaltungen).

6. Bahnweg-Taubenweg; Neubau der Werkleitungen (Trinkwasser, Kanalisation und Regenabwasser): Verpflichtungskredit

Die Sauberabwasserleitung (alte Flurleitung) im Bereich der Wohnzone Bahnweg-Taubenweg ist seit 2001 im Besitz (Eigentum und Unterhalt) der Einwohner-gemeinde Toffen.

Sie dient zur Ableitung des Drainageabwassers oberhalb der Stängelstrasse. Die Leitung ist in einem sehr schlechten Zustand. Sie verläuft abschnittsweise unter den Liegenschaften.

Die Fluggenossenschaft Toffen-Belp beabsichtigt, ihre alte Betonleitung durch eine neue Leitung zu ersetzen. Aus diesem Grund hat der Bau der neuen Sauberabwasserleitung in Zusammenarbeit mit der FLG Toffen-Belp zu erfolgen.

Der Gemeinderat beantragte dem Souverän einen Verpflichtungskredit von 650 000 Franken.

Gestützt auf einen Ordnungsantrag aus der Gemeindeversammlung wird das Geschäft an den Gemeinderat zurückgewiesen (45 Ja-Stimmen, 30 Nein-Stimmen und 16 Enthaltungen). Der Gemeinderat wird das Geschäft nun ergänzen und dem Souverän an der nächsten Gemeindeversammlung (Juni 2018) erneut zur Beschlussfassung unterbreiten.

7. Kanalisation; Zustandaufnahme der privaten Hausabwasseranschlüsse: Verpflichtungskredit

1. Ein Verpflichtungskredit von 620 000 Franken wird genehmigt (91 Ja-Stimmen; 0 Nein-Stimmen und 4 Enthaltungen).

2. Mit der Ausführung wird das Ressort Infrastruktur ermächtigt (91 Ja-Stimmen; 0 Nein-Stimmen und 4 Enthaltungen).

8. Feuerwehr TOGEKA; Austrittsvereinbarung infolge Austritt der Gemeinde Gelterfingen: Genehmigung

1. Die Austrittsvereinbarung (vorzeitiger Austritt der fusionierten Einwohnergemeinde Gelterfingen, respektive der Gemeinde Kirchdorf) wird per

- 1.2018 genehmigt (95 Ja-Stimmen; 0 Nein-Stimmen und 0 Enthaltungen).
2. Der Gemeinderat wird zum Vollzug ermächtigt (95 Ja-Stimmen; 0 Nein-Stimmen und 0 Enthaltungen).

Rechtspflege und Protokoll

Beschwerden gegen Versammlungsbeschlüsse sind innert 30 Tagen nach der Versammlung schriftlich und begründet beim Regierungsstatthalteramt Bern-Mittelland, Poststrasse 25, 3071 Ostermündigen, einzureichen (Artikel 63 ff Verwaltungsverfahrensgesetz VRPG). Das Protokoll der Gemeindeversammlung wird vom 18. Dezember bis zum 8. Januar bei der Gemeindeverwaltung öffentlich aufliegen. Während der Auflage kann beim Gemeinderat schriftlich und begründet Einsprache erhoben werden. Der Gemeinderat entscheidet über Einwendungen oder Einsprachen. Die Protokollgenehmigung obliegt dem Gemeinderat.

5. Dezember,
Die Gemeindegemeinschaft



WALD

Öffnungszeiten über Weihnachten/ Neujahr

Die Gemeindeverwaltung bleibt über die kommenden Feiertage **Freitag, 22. Dezember 2017 bis Dienstag, 2. Januar 2018, geschlossen.**

Ab Mittwoch, 3. Januar 2018, gelten wieder die normalen Schalteröffnungszeiten. Bereits reservierte Tageskarten für diese Zeit sind bis zum Donnerstag, 21. Dezember 2017, auf der Gemeindeverwaltung Wald abzuholen.

Wir wünschen der Bevölkerung erholsame Weihnachtsfeiertage und schon jetzt einen guten Start ins Jahr 2018.

Protokoll der Gemeindeversammlung vom 30. November 2017

Das Protokoll der ordentlichen Gemeindeversammlung vom 30. November 2017 liegt gestützt auf Art. 70 des Organisationsreglements der Gemeinde Wald ab Montag, 11. Dezember 2017, während 30 Tagen auf der Gemeindeverwaltung Wald öffentlich auf und kann eingesehen werden. Zudem wird das Protokoll auf der Homepage www.wald-be.ch unter News veröffentlicht.

Einsprachen sind bis am Mittwoch, 10. Januar 2018, schriftlich und begründet an den Gemeinderat zu richten.

Gemeinderat Wald

Baupublikation

BG Nr.: bbew 534/2017
Bauherrschaft: **Swisscom (Schweiz) AG**, Alte Tiefenastrasse 6, 3050 Bern
Projektverfasser: Hitz und Partner AG, Stahl-Bau-Engineering, Tiefenastrasse 2, 3048 Worblaufen
Bauvorhaben: **Neubau einer Mobilfunkanlage für Swisscom (Schweiz) AG mit GFK-Vorschaltung und neuen Antennen**
Standort: Wald, Kirchstrasse 18a, 3086 Zimmerwald, Parzellen-Nr. 62, Dorfkernzone, Koordinaten 2'602'387/1'192'227
Schutzzone: Ortsbildschutzgebiet, Baugruppe A

Auflagestelle: Gemeinde-/Bauverwaltung Wald, Dorf, 3086 Zimmerwald
Einsprachefrist: bis und mit 15. Januar 2018
Einsprachestelle: Regierungsstatthalteramt Bern-Mittelland, Poststrasse 25, 3071 Ostermündigen.

Es wird auf die Gesuchsakten und die aufgestellten Profile verwiesen. Einsprachen und Rechtsverwendungen sind schriftlich und begründet im Doppel bei der Einsprachestelle einzureichen.

Kollektiveinsprachen und vervielfältigte oder weitgehend identische Einsprachen haben anzugeben, wer die Einsprechergemeinschaft rechtlich verbindlich zu vertreten beauftragt ist (Art. 35b Baugesetz).

Ostermündigen, 14. Dezember 2017
Regierungsstatthalteramt Bern-Mittelland

KIRCHLICHE ANLÄSSE

Evangelisch-reformierte Landeskirche

Seid fröhlich als Mensch der Hoffnung, bleib standhaft in aller Bedrängnis, lass nicht nach im Gebet.

Römer 12,12.

Belp-Belpberg-Toffen

Weg in die Nacht: Freitag, 15. Dezember. Um 18 Uhr, Besammlung in der reformierten Kirche, anschliessend Wanderung in die Nacht mit meditativen Texten. Um 19.30 Uhr, Aufwärmen und um 20 Uhr, Taizé-Singen in der katholischen Kirche. Einstieg zu den angegebenen Zeiten möglich. Herzlich lädt ein: Das Vorbereitungsteam.

Gottesdienst: Sonntag, 17. Dezember, um 9.30 Uhr, Gottesdienst am 3. Advent mit Pfarrer Michel Wuillemin in der reformierten Kirche Belp. Mitwirkung: Singkreis Belp. Anschliessend Predigtkaffee in der Pfruenschür.

Sekretariat: Dorfstrasse 34, 3123 Belp, Telefon 031 819 43 31, www.refbelp.ch

Gerzensee

Angaben zu kirchlichen Anlässen erhalten Sie in der Kirchenzeitung reformiert und auf www.kirchegerzensee.ch.

Guggisberg

Freitag, 15. Dezember / 20.00 Uhr / Kirche Guggisberg / Weihnachtssingen / Pfarrer Andreas Schiffmann / bereits um 18.30 Uhr: Einspielen im Chor der Kirche.

Sonntag, 17. Dezember / 9.30 Uhr / Kirche Guggisberg / Gottesdienst / Pfarrerin Regula Riniker / Mitwirkung: Bläserensemble Flühli
Weitere Infos: Gemeindegemeinschaft «reformiert.» / www.be.ref.ch/guggisberg

Kirchdorf

Weihnachtsfeier mit Abendmahl im KGH Uttigen, Sonntag, 17. Dezember, 10 Uhr mit Pfarrer Samuel Glauser.

Seniorenachmittag, Freitag, 15. Dezember, 14 Uhr im KGH Uttigen. Wir feiern Weihnachten mit Geschichten und Singen. Abfahrtszeiten Bus siehe Jahresprogramm oder www.kirchdorf.ch
Weitere Anlässe: www.kirchdorf.ch

Riggisberg

Donnerstag, 14. Dezember, 12 Uhr im Kirchengemeindehaus: **Mittagstisch.** Anmeldung bei Elisabeth Rügsegger, Tel. 031 809 38 12.

Sonntag, 17. Dezember, 9.30 Uhr, Kirche Riggisberg: **Gottesdienst für Gross und Klein zum 3. Advent** mit Pfrn. Magdalena Stöckli. Musikalische Mitwirkung: Chor der Schule Riggisberg - Riggi Young Voices. Wer einen **Autofahrer** wünscht, melde sich am Vortag (spätestens bis 18 Uhr) bei Therese Schmalz, 031 802 03 75.

Sonntag, 17. Dezember, 17 Uhr, **Lichterzauber – ein Weihnachtsspiel etwas anders.** Lichterweg durch das Areal des Schlossgartens mit Abschluss im Saal. Mit vielen Mitwirkenden. Bitte warm und wetterfest anziehen.

Dienstag, 19. Dezember, 15.30 Uhr, Kirche Riggisberg: **Riggishof-Weihnachtsgottesdienst** mit Pfr. Daniel Winkler
Homepage: www.kirche-riggisberg.ch

Rüeggisberg

Donnerstag, 14. Dezember, 13.30 Uhr: Adventsfeier für Landfrauen und Senioren im Saal des Rest. Bütschelegg. Mitwirkung Schulklassen aus dem Schulhaus Vorderfultigen

Sonntag, 17. Dezember, 9.30 Uhr: Gottesdienst zum 3. Advent. Mit Pfr. Ulrich Salvisberg und Organist Dominik Röglin
Dienstag, 19. Dezember, 20 Uhr: Schulweihnachtsfeier in der Kirche Rüeggisberg

Rüschegg

Sonntag, 17.12.: 9.30 Uhr **Familienbande – Eine Adventsgeschichte zum 3. Advent.** Erzählgottesdienst mit Susy Christen (Blockflöte), Susanne Bill (Orgel) und Pfr. Andreas Köhler. Predigttauto: H. Nydegger, Tel. 031 738 80 08. Bitte am Vorabend zwischen 17.00 und 18.00 Uhr anrufen.
www.kirche-rueschegg.ch

Schwarzenburg

Jeden Donnerstag, 19:00 Uhr, Chappeli: **I d Mitti cho.** Eine besinnliche halbe Stunde für alle.

Samstag, 16. Dezember, 17:30 Uhr, EGW, Wartgässli 6: Zäme-Weihnachtsfeier für alleinstehende und ältere Menschen. Haben Sie keine Einladung erhalten? Melden Sie sich bei Christian Heimberg, Tel.: 031 731 11 88.

Sonntag, 17. Dezember, 17:00 Uhr, Kirche Wahlen: Gottesdienst für alle Generationen (3. Advent) mit Krippenspiel „Ist noch Platz in der Herberge“. Leitung: Pfrn. Bettina Schley. Kinder aus unserer Gemeinde spielen die Weihnachtsgeschichte nach. Mitwirkung: Ursula Meister und Team sowie Silvia Nowak (Orgel). Predigttauto: Anmeldung am Sonntag, 08:00 – 09:00 Uhr, bei Daisy Gasser, Tel. 031 731 04 48.

Mittwoch, 20. Dezember, 09:30 Uhr, Chappeli: Fyre mit de Chlyne, besinnliche Feier für Zwei- bis Fünfjährige in Begleitung, mit anschl. Znüni.

Donnerstag, 21. Dezember, 11:30 Uhr, Kirchengemeindehaus Schwarzenburg: Seniorenessen mit Fahrdienst in der Gemeinde. An- und Abmeldung bis Dienstag, 19. Dezember, bei Dora Baumann, Tel. 031 731 28 88.
www.kirche-schwarzenburg.ch

Thurnen und Burgistein

Adventsfenster: Donnerstag, 14. Dezember 17.30–19.30 Uhr im Treffpunkt Mühlethurnen. Bei Guetzi und Punsch können Sie das Adventsfenster, gestaltet von Jugendlichen, betrachten. Herzlich eingeladen sind alle Generationen, von Klein bis Gross.

Männerstamm: Samstag, 16. Dezember, 9.15 Uhr im TREFFPUNKT Mühlethurnen, Männer im spirituell offenen Gespräch, Kontakt: Stefan Müller, 031 809 40 20.

Jungschar Thurnen: Samstag, 16. Dezember, 14–17 Uhr, JS-Programm, Goldgrube im TREFFPUNKT Mühlethurnen.

Gottesdienst zum 3. Advent: Sonntag, 17. Dezember, 10 Uhr, Kirche Kirchenthurnen mit Pfrn. Saara Folini-Kaipainen und

Sereina de Zordo

aha! Allergiezentrum Schweiz



Alltagshelden

Auf eine Allergiediagnose tauchen oft Fragen auf: Kann ich dieses Gebäck essen, trotz meiner Nussallergie? Der Arzt hat mir zwar erklärt, was eine Hausstaubmilbenallergie ist, aber wie fasse ich mein Bett ein? Ich würde gerne Sport treiben, habe aber Asthma. Kann ich dies trotzdem tun?

Zu Beginn tauchen bei Betroffenen unzählige Fragen auf. Und die Stiftung aha! Allergiezentrum Schweiz kann sie beantworten.

«Wir sind nicht da, um Ärzte zu ersetzen. Ergänzend bieten wir Betroffenen und Angehörigen aber Schulungen, Apps, telefonische Beratung und individuelle Unterstützung», erklärt Sereina de Zordo. Sie hat Lebensmittelwissenschaften studiert und arbeitet mit Leidenschaft bei der Stiftung.

In den letzten Jahren hat sich in der Forschung zu Allergien viel getan. Doch im Zeitalter von Google und Co. machen auch Halbwahrheiten schnell die Runde, mit denen sich die Expertinnen von aha! Allergiezentrum Schweiz konfrontiert sehen. Das ist eines der Probleme, welche bekämpft werden müssen. «Falschwissen kann schnell gefährlich werden, besonders wenn etwas verharmlost wird. Andererseits kann aber auch die Lebensqualität leiden: Wenn etwa ein Lebensmittel vermieden wird, obwohl es nicht gefährlich wäre.»

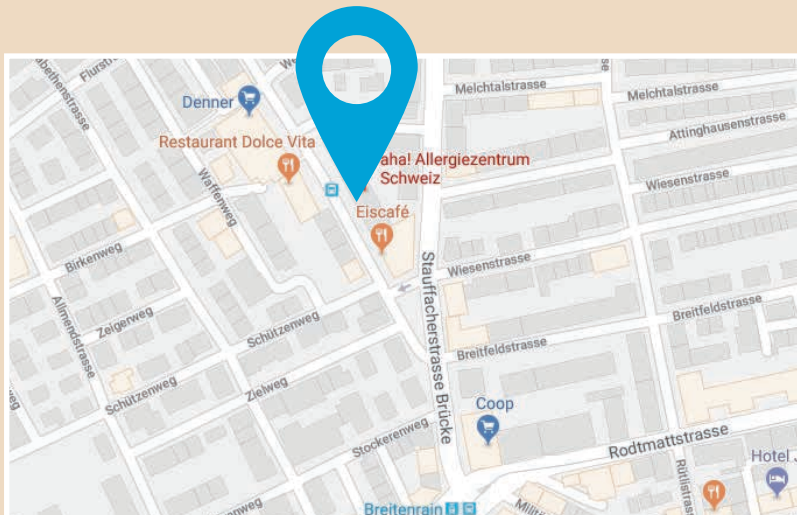

ALLERGIEZENTRUM SCHWEIZ
CENTRE D'ALLERGIE SUISSE
CENTRO ALLERGIE SVIZZERA



aha! Allergiezentrum Schweiz
Scheibenstrasse 20, 3014 Bern
info@aha.ch
aha!infoline: 031 359 90 50

Wort für Wort

Sereina de Zordo, was mögen Sie an Ihrem Beruf?

Ich liebe meinen Beruf, weil wir helfen können. Wir erhalten oft dankbare Rückmeldungen, werden sogar als Alltagshelden betitelt. Beruflich Alltagsheldin zu sein, das «fägt».

Was für eine Rolle spielt die Forschung?

In den letzten Jahren hat sich in der Allergieforschung viel getan. Neue Erkenntnisse dienen den Betroffenen. Uns ist es ein grosses Anliegen, dieses Wissen verständlich an Betroffene und Interessierte weiter zu geben.

Ich habe keine Allergie; wie kann ich von der Arbeit der Stiftung profitieren?

Jede dritte Person in der Schweiz leidet unter einer Allergie. Wenn man also selber nicht direkt betroffen ist, kennt man höchstwahrscheinlich einen Allergiker. Es gilt: «Informiert euch!» Sensibilisierung fürs Thema ist nie nur für die erkrankte Person wichtig.

Was ist speziell interessant für Menschen aus der Region GLS?

Wir erkennen deutliche Stadt/Land-Differenzen. Luftschadstoffe von Abgasen und Industrie sind in der Stadt höher, dafür sind Pollenallergien auf dem Land mühsamer.

Es braucht das Allergiezentrum, weil ...

umfassende Unterstützung für Betroffene wichtig ist.

Wir sind allergisch auf ...

Falschwahrheiten über Google.

Im Sommer fliegen Pollen, im Winter ...

machen die Hausstaubmilben das Atmen schwer.



Ihre Spende zählt

Dank der Unterstützung durch die Stiftung aha! Allergiezentrum Schweiz finden Betroffene zurück zu mehr Lebensqualität. Mit Ihrer Spende können wir weiterhin dort helfen, wo diese Menschen an ihre Grenzen kommen.

Per SMS: Text aha und Betrag an die Nummer 488 senden (z.B. aha 40)

Per Einzahlungsschein: PC 30-11220-0

Per E-Banking: IBAN CH07 0900 0000 3001 1220 0



Helfen auch Sie mit!

Anzeiger GLS | gw@jordibelp.ch | 031 818 01 43

«Ds Geschäft vor Woche» ist eine Dienstleistung des Anzeigers Gürbetal – Längenberg – Schwarzenburg. Im Porträt stellen sich Gewerbe- und Dienstleistungsbetriebe vor. Mit dem Sonderangebot machen Interessierte das Schnäppchen des Tages – oder eben «ds Geschäft vor Woche». Interessiert? Wir bringen Sie gerne auf die besten Seiten des Anzeigers.

Organist Miroslav Boyadzhiev.

Adventssingen: Dienstag, 19. Dezember, 19.30 – 21.30 Uhr im Kirchgemeindehaus Kirchenthurnen.**Meditatives Tanzen:** Mittwoch, 20. Dezember, 9 Uhr im Kirchgemeindehaus Kirchenthurnenwww.kirche-thurnen.ch**Zimmerwald**Sonntag, 17. Dezember, 9.30 Uhr, **Gottesdienst mit Taufen**, aus der Reihe «Wer ist wer in der Bibel»: Maria, die Magd des Herrn, mit Pfrn. Susanne Berger. Musik: Pia Messerli. Fahrdienst: Am Samstag zwischen 17 und 19 Uhr anmelden bei Georg Spörri, Tel. 077 415 77 48.Freitag, 15. Dezember, 20 Uhr sowie Montag, 18. Dezember, 20 Uhr, **Weihnachtschor, Proben in der Kirche**. Herzliche Einladung – einfach kommen und mitsingen! www.ref.ch/zimmerwald**Römisch-kath. Landeskirche****Belp**
Rosenkranzgebet: Freitag, 15. Dezember, 9.15 Uhr**Weg in die Nacht – mit Josef unterwegs:** Freitag, 15. Dezember, 18 Uhr Besammlung in der reformierten Kirche, Wanderung mit meditativen Texten. 19.30 Aufwärmen, Verpflegung in der kath. Kirche. 20 Uhr, Taizé-Singen in der kath. Kirche. Einstieg zu den angegebenen Zeiten möglich.**Gottesdienst mit Eucharistie- und Bussfeier:** Samstag, 16. Dezember, 17 Uhr.**3. Adventssonntag/Abschluss des Jubiläumjahres:** Rorategottesdienst mit Eucharistiefeier und Chor und Orchester: Sonntag, 17. Dezember, 17 Uhr. ab 14–16.45 Kaffee und Kuchen.**Friedenslicht-Ankunft:** Montag, 18. Dezember, 18 bis 19 Uhr Friedensgebet umrahmt von Taizé-Liedern, Impulse zur Geschichte des Friedenslichts und dem diesjährigen Motto «Freude teilen» Eucharistiefeier: Donnerstag, 21. Dezember, 9.15 Uhr**Schwarzenburg****3. Adventswochenende 16. + 17. Dezember**

Kein Gottesdienst

Donnerstag, 21. Dezember

19.00 Uhr „I d' Mitti cho“ im Käppeli

Weitere Infos: www.sanktjosefkoeniz.ch**Thun****Samstag, 16. Dezember, 17 Uhr:**

Gottesdienst mit Bussandacht, 18 Uhr:

Gottesdienst in portugiesischer Sprache

- **Sonntag, 17. Dezember, 9.30 Uhr** Gottesdienst in italienischer Sprache, 11 UhrGottesdienst mit Eucharistiefeier – **Diens-****tag, 19. Dezember, 8.30 Uhr** Gottesdienst mit Eucharistiefeier – **Mittwoch, 20. De-****zember, 6 Uhr** Roratefeier - **Donnerstag,****21. Dezember, 8.30 Uhr** Gottesdienst mit Kommunionfeier.www.kath-thun.ch**Christliches Zentrum Thalgut****Christliches Zentrum Thalgut, Säge-****bachweg 5, Wichtrach, www.czt.ch**

Sonntag, 17. Dezember, 10 Uhr:

Gottesdienst

Ev. Gemeinschaftswerk**Belp, Rubigenstrasse 34**Weitere Infos: www.egw-belp.ch

Sonntag, 17. Dezember, 9.30 Uhr:

Gottesdienst

Dienstag, 19. Dezember, 14 Uhr:

Senioren-Weihnachtsfeier

Schwarzenburg, Wartgässli 6**Samstag, 16. Dezember 17**

10:00: Jungschar-Weihnacht in der EMK

18:30: Zäme-Weihnacht

Mittwoch, 20. Dezember 17

20:00: Gebetsabend

Mehr auf: www.egw-schwarzenburg.ch**Uetendorf**

Freitag, 15. Dezember, 16 Uhr,

Chinderträff

Freitag, 15. Dezember, 18.45 Uhr,

7vor7 Weihnachten

Samstag, 16. Dezember, 18 Uhr,

8vor8 Weihnachten

Sonntag, 17. Dezember, 9.30 Uhr,

Gottesdienst

Dienstag, 19. Dezember, 20 Uhr, Gebet

Mittwoch, 20. Dezember, 11.45 Uhr,

12vor12 Mittagessen

www.egw-uetendorf.ch**Ev. methodistische Kirche****Belp**

Sonntag, 17. Dezember, 17 Uhr

Adventsfir für Gross und Chlii

Dienstag, 19. Dezember 2017, 16 Uhr

Weihnachtsfeier Weyergut im Wohn-**heim Belp****Schlatt**

Sonntag, 17. Dezember, 9.30 Uhr:

Sonntag, schulmusical, Kinderhort

SchwarzenburgSa. 16. Dezember 13:45, **Jungschar,**

Treffpunkt Brocki bei Bhf Schwarzenburg,

Infos: www.majakka.jemk.ch/0799568550So. 17. Dezember 10:00Uhr, Flüehli 10, **Gottesdienst**

Di. 19. Dezember 06:00Uhr, Flüehli 10,

FrühgebetInfos: Tel. 031 731 03 49
oder www.emk-schwarzenburg.ch**Freie Evangelische Gemeinde****Belp, Steinbachstrasse 25**www.feg-belp.ch

Samstag, 16. Dezember, 19.30 Uhr:

Jugendgruppe

Sonntag, 17. Dezember, 10 Uhr:

Gottesdienst Ernst Benz

Montag, 18. Dezember, 9.30 Uhr:

Müttermeeting

Mittwoch, 20. Dezember, 20 Uhr:

Gebetsabend

Freie Missionsgemeinde**Begegnungszentrum Münsingen, Sä-****gegasse 11, www.bez-muensingen.ch**

Samstag, 16. Dezember, 16 Uhr: Jungschar

(Besammlung im Schlosspark)

Sonntag, 17. Dezember, 9.30 Uhr: Musical

Gemeinde für Christus**Belp/Münsingen. Belp Viehweide**

Sonntag, 17. Dezember, 19.30 Uhr:

Gottesdienst in Münsingen

Auskunft: Telefon 031 819 06 64

Guggisberg, EigenSonntag, 17. Dezember, 9.45 Uhr: **Weih-****nachtsfeier** Gemeinde/Sonntagsschule

Auskunft: Telefon 031 731 23 21

Heilsarmee

Donnerstag, 14. Dezember 19.00 Uhr Ju-

gend - Hauskreis

Freitag, 15. Dezember 19.00 Uhr TC -

Weihnachten

Samstag, 16. Dezember 17.30 Uhr Zäme

- Weihnachtsfeier für ältere Menschen im

EGW

Sonntag, 17. Dezember 9.45 Uhr Weih-**nachts - Gottesdienst mit Brunch**

Mittwoch, 20. Dezember 15.00 Uhr Haus-

kreis - Schwarzenburg

Kontakt-Telefon: V. Rudolf**033 438 28 79/078 610 24 93****Neues Land****Schwarzenburg, Wellenried 8**

Wir wünschen eine gesegnete Adventszeit.

Vorinfo: Weihnachts-Gottesdienst am

24.12.2017 um 10 U

Büro NLS 031 731 16 24info@nls-net.ch www.nls-net.ch**Ende des amtlichen Teils****FORUM****Vereinsinterne Mitteilungen von Vereinen****und politischen Parteien.****Hinweise auf öffentliche Veranstaltungen****bei gleichzeitiger Insertion.**

Millimeterpreise: Einspaltig, bis 20 mm

Höhe Fr. 0.24 (ermässiger Tarif), Mehrhöhe

ab 21 mm Fr. 0.70 (Normaltarif).

Inserateschluss: Montag, 12 Uhr.

Frauenverein Riggisberg**Theater in Plafiein, Freitag, 5. Januar,****20 Uhr**

Der Frauenverein besucht das Volksstück

«D' Gäutgier» der Theatergesellschaft Plaf-

feien. Gemeinsame Carfahrt ab Postplatz

Riggisberg um 18.30 Uhr. Der Preis für

Eintritt und Fahrt beträgt max. Fr. 45.–

Anmeldungen bis spätestens: 29. Deze-

mber an Vreni Burri, Neuhausstrasse 4,

3127 Mühlethurnen, T: 079 452 86 04,

E-Mail: frili@bluewin.ch**Rüeggisberg: Landfrauen Rüeggisberg****Lotto für Frauen**

Freitag, 12. Januar 2018 um 20.00 Uhr im

Restaurant Lamm, Wislisau

es gibt tolle Preise zu gewinnen!

Achtung wichtige Information zur Haupt-

versammlung: Neues Datum und neuer Ort:

28. März 2018 um 19.30 Uhr im Restaurant

Bütschelegg

Der Vorstand

Landfrauenverein Rüeggisberg

Gesundheitszentrum Gerzensee

Dr. med. Olivier Wälti

Allgemeine Medizin FMH

Dorfstrasse 12, 3115 Gerzensee

www.gszg.ch

Die Praxis von Dr. med. Olivier Wälti

bleibt vom **23. Dezember bis 2. Januar****2018** wegen Ferien **geschlossen.**

Für Termine bei Dr. J. van Rijswijk, HNO,

finden Sie die Telefonnummer unter:

www.vanrijswijk.ch

In dringenden Fällen wenden Sie sich

bitte an den Notfalldienst in Ihrer Region

oder an die Notfallnummer

0900 57 67 47. 048202J

Dr. med. S. Schläppi

Bahnhofstrasse 7

3125 Toffen

Praxis geschlossen

vom 21.12.2017 bis am 2.1.2018.

Dr. med. Peter Wirz, Facharzt FMH**für Orthopädie und Traumatologie****des Bewegungsapparates:**

– Abwesenheit vom 27. bis 29.12. 2017

– Ab dem 3.1.2018 regelmässige

Sprechstunden in der Praxis Bern-

strasse 1, in Worb 031 832 43 53

– Ab 11.1.2018 Sprechstunde jeweils

donnerstags in der Praxis von Dr.

med. Rudolf Neuenchwander,

Facharzt FMH für Allgemeine Innere

Medizin, Eichenweg 23 in Belp,

031 819 51 81

Ich wünsche Ihnen schöne und er-

holsame Weihnachten und ein gutes

Neues Jahr. 048240J

Die Praxis

Dr. med. M. Untersander

Bundsacker,

3154 Rüscheegg-Heubach

bleibt wegen Ferien

vom 23.12.2017–02.01.2018

geschlossen.

045148J

Holzbau Wägli AG
Zimmerei

3123 Belp
Allmendweg 251
Natel 079 632 75 42
Telefon 031 819 13 12

belp@waegli-holzbau.ch | www.waegli-holzbau.ch

Umbau | Innenausbau | Treppenbau | Isolationen

WOHNUNGEN LIEGENSCHAFTEN ZU VERMIETEN

Zu vermieten
ab 1. Januar 2018, evtl. früher

2½-Zimmerwohnung
(total 66 m²) an ausgezeichneter Lage in **Gerzensee**, Aussensitzplatz (Rasen/Platten), eig. Waschturm, nahe Parkmöglichkeit. 5 Min. bis zum ÖV.

Miete: Fr. 1250.– zzgl NK
Kontakt: **Telefon 031 781 24 24**
Mobile 079 301 81 82
ruedi@reusserswitzerland.ch AP201533

Zu vermieten in **Nofen** in einem Bauernhaus, 1. Stock ab 1. Februar 2018 oder nach Vereinbarung

4½-Zimmer-Wohnung

Die Wohnung bietet grosszügige Zimmer, Wohn- und Essküche, Badezimmer mit Badewanne & Dusche, Kelleranteil. Balkon mit Bergsicht und Abendsonne.

Mietzins Fr. 1650.–

Einzelgarage kann dazu gemietet werden.
Auskunft: 031 802 04 23 048241J

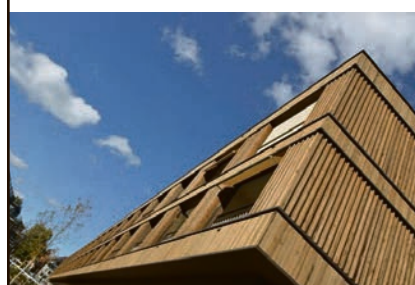
LORYMATTE Münsingen**Tag der offenen Tür****20. Dezember 2017**
15.00 – 18.00 Uhr

Treffpunkt Thunstrasse 16c

Mietwohnungen
2.5-Zimmer bis 5.5-Zimmer
ab CHF 1'390.00**Eigentumswohnungen**
4.5-Zimmer
ab CHF 810'000.00**Büro- und Dienstleistungsflächen**
128 m² / 207 m² / 251 m²
Preise auf Anfrage

Wir freuen uns auf Sie!

DR. MEYER Immobilien AG
Marlies Hofer, Tel. 031 996 42 89
marlies.hofer@dr-meyer.chWeitere Infos: www.hierwohnen.ch

Schwarzenburg, Guggisbergstrasse 15
Zu vermieten in 2 Familienhaus
Ab 1. März 2018 oder nach Vereinbarung

3 ½ Zimmer Wohnung / OG ca. 112 m²

sonnige Lage mit 2 Balkonen, Keller Estrich, Autoabstellplatz
MZ CHF. 1550.– inkl. NK
Auskunft: Tel. 031 731 16 15

Zu vermieten in **Belp** ab 1. Februar 2018 oder nach Vereinbarung

3½-Zimmer-Wohnung

Parkett- und Plattenböden, sonniger Balkon, in Bahnhofsnähe

Mietzins Fr. 1245.– plus Fr. 150.– NK

Weitere Details siehe immoscout24.ch

Auskünfte und Besichtigung:
Notariat Erlich
Belpbergstrasse 1
3123 Belp
Tel. 031 819 55 51 048224J

Riggisberg / Rainweg 4
Wohnen wie im Einfamilienhaus!

Wir vermieten per 1. Februar 2018 oder nach Vereinbarung eine

4½-Zimmerwohnung mit Garten

- moderne Küche und Bad
- Parkett-/ Plattenböden
- eigener Waschturm
- Kellerabteil
- Aussenparkplätze vorhanden

Mietzins Fr. 1'475.- + HK/NK

Gerne zeigen wir Ihnen die Wohnung inkl. Umgebung. Wir freuen uns auf Ihre Kontaktaufnahme!

IMMOBILIEN-DIENSTLEISTUNGEN
Baldenstrasse 30 · 3000 Bern 5
e-mail: info@immoplus-bern.ch
Telefon 031 370 00 80

028000J

Storen-Service

Rollladen
Lamellenstoren
Jalousien
Sonnenstoren
Neumontagen
Reparaturen

Jörg Wigger

Viehweidstrasse 73
3123 Belp
Tel. 031 819 32 85 / 079 602 37 20
storen-service.ch
info@storen-service.ch

STELLENMARKT

048231J

biericonsulting

Im Auftrag unseres Kunden - einem Kiesabbau- und Deponieunternehmen - suchen wir eine/n

Mitarbeiter/in Planung und Bewirtschaftung (80 - 100 %)Wir wenden uns an eine fachlich versierte Persönlichkeit aus der Baubranche oder benachbarter Fachgebiete wie Forstwesen, Geologie, Geomatik, Landwirtschaft, Raumplanung oder ähnlich. Wir bieten Ihnen ein vielseitiges Arbeitsgebiet in einem attraktiven KMU-Umfeld. Ausführliche Informationen finden Sie unter <http://www.biericonsulting.ch/jobs.php>biericonsulting gmbh, Thunstrasse 43a, 3005 Bern
Telefon 031 351 50 22 / E-Mail cb@biericonsulting.ch

Nach 32 Jahren Geschäftstätigkeit suchen wir nach Vereinbarung motivierte und fachlich gut qualifizierte Nachfolger/in als neue

Pächter (evt. auch Paar)
für unser bekanntes Kafi/Restaurant mit Konditorei im Zentrum von RiggisbergDetails unter: www.kafiriggis.ch
[www.immoscout2](http://www.immoscout24.ch)

**WOHNUNGEN
LIEGENSCHAFTEN**

ZU VERKAUFEN

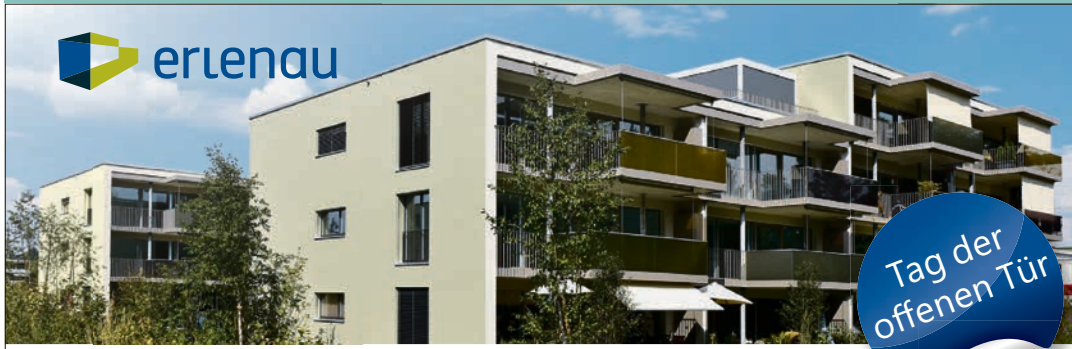

erlenu

Tag der
offenen Tür

ENTDECKEN SIE DIE ERLENU IN MÜNSINGEN!

Besuchen Sie uns in der Musterwohnung am Erlenuweg 24.

- Montag 4./11./18. Dezember 2017, 15-17 Uhr
- Donnerstag 7./14. Dezember 2017, 15-17 Uhr

Eigentumswohnungen 3½ bis 5½ Zimmer
www.erlenu.com • 031 998 73 73

Marti Generalunternehmung AG



In **Konolfingen**, Finkenweg 5, mitten im neuen Wohnquartier verkaufen wir neue

Dachwohnungen

- 3½ + 4½ Zimmer im Dachraum vom „Bauernhaus“ mit schöner Raumhöhe
- Dachschräge mit sichtbaren alten Balken
- die Wohnungen sind im Rohbau fertig, der Ausbau kann mitbestimmt werden
- Bezug Frühjahr 2018 od.n. Vereinbarung
- Preis ab Fr. 765'000.- exkl. Parkplatz

www.oertle.ch
033 438 38 15
OERLE IMMOBILIEN

WIR ZÜGELN SIE

- ★ Umzüge ★ Räumungen ★ Lagerungen
- ★ Möbeltransporte ★ Reinigungen

F. Kammermann
031 951 05 27

Zu verkaufen in Helgisried

Freistehendes 6-Zimmer EFH

- NWF 206 m²
- Grundstücksfläche 693 m²
- 2 Garagen
- Büro / Praxis / Wohnung im UG möglich
- Saniert, top Zustand

Verkaufspreis CHF 925'000.-

Jenni Immobilien – Treuhand GmbH
Bahnhofstr. 7, 3123 Belp
+41 (0) 31 812 23 00
info@jenni-immo.ch
www.jenni-immo.ch



Kostenlose Schätzung

Falls Sie sich mit dem Gedanken befassen, Ihre Immobilie zu verkaufen, helfe ich Ihnen gerne mit einer KOSTENLOSEN SCHÄTZUNG weiter.

N. Regez
Tel. 079 215 57 27
n.regez@remax.ch

Der Profi bringt Profit!

TRAUERANZEIGEN

Wenn die Kraft zu Ende geht,
ist die Erlösung Gnade.

Wir danken von Herzen für die mitfühlende Anteilnahme, die wir beim Abschied von

Werner „Zössu“ Zwahlen
22.02.1956 - 08.11.2017

von Verwandten, Freunden und Bekannten erfahren durften.

Einen besonderen Dank richten wir an Herrn Pfarrer Daniel Flach, Sigrist Manfred Bütikofer und die Organistin Marjan Suter, für die feierliche Gestaltung der Trauerfeier.

In unseren Dank einschliessen möchten wir auch die Stiftung Diaconis in Bern für die liebevolle Betreuung und Herrn Hans-Ulrich Hürst für die würdevolle Begleitung auf seinem letzten Weg.

Wir danken allen, die vom Verstorbenen Abschied nahmen und in liebevoller Anteilnahme ihr Beileid mit stillem Händedruck, Umarmung, Karten, Blumen und Spenden bezeugten.

Die bei der Einladung zur Beerdigung Übergangenen bitten wir um Entschuldigung.
Riffenmatt, im Dezember 2017

Im Namen aller Angehörigen

Todesanzeige und Danksagung

Alles hat seine Zeit,
sich begegnen und verstehen,
sich halten und lieben,
sich loslassen und erinnern.

In Liebe und Dankbarkeit haben wir im engsten Familienkreis Abschied genommen von meinem lieben Ehemann, unserem Onkel, Cousin, Grossonkel, Schwager und Götti

Robert Brönnimann-Haas

28. April 1936 bis 4. Dezember 2017

Nach einem erfüllten Leben hat sein Herz plötzlich aufgehört zu schlagen.

Wir werden Dich sehr vermissen.

Für die vielen Beweise herzlicher Anteilnahme in der schweren Zeit des Abschiednehmens von unserem lieben Robert Brönnimann-Haas sagen wir innigen Dank.

Besonders danken möchten wir

- Herrn Pfarrer René Schaufelberger für die einfühlsamen Worte anlässlich der Beisetzung
- der Nachbarin Meieli Schmidt für ihre jahrelange, liebevolle nachbarschaftliche Hilfe
- Marlis Renggli für ihren Beistand im Alltag
- dem Bestatter Kurt Gilgen für die professionelle Unterstützung

Allen, die unserem Robert in seinem Leben mit Liebe und Freundschaft begegnet sind, danken wir von Herzen.

Die Trauerfamilien:

- Josy Brönnimann-Haas
- Willy Brönnimann
- Gertrud und Walter Schnüriger-Brönnimann
- Kurt Brönnimann
- und Verwandte

Traueradresse: Josy Brönnimann-Haas, Neumattstrasse 54, 3123 Belp

DANKSAGUNG

Alles hat seine Zeit, jeder Weg hat ein Ende.
Zurück bleiben Erinnerungen und Dankbarkeit.

Von Herzen sagen wir Danke für die liebevolle Begleitung auf dem letzten Weg unserer lieben

Ruth Gilgen-Vifian

Worte können nicht ausdrücken, wie tief uns die grosse Anteilnahme berührt hat. Wir haben uns getragen gefühlt und sind dankbar für die Umarmungen und tröstenden Worte. Ganz herzlich danken wir für alle Zeichen der Freundschaft und für die mitfühlenden Karten.

Die Unterstützung bei der Pflege durch die Spitex-Mitarbeiterinnen und die fürsorgliche Betreuung durch das Pflegezentrums Schwarzenburg werden wir in dankbarer Erinnerung behalten. Ein grosses Dankeschön geht an Herrn Dr. Christopher Heer für die ärztliche Fürsorge, die weit über seine Pflicht hinausgegangen ist.

Besonders danken wir Pfarrer Matthias Barth und der Organistin Silvia Nowak für die gefühlvolle und einfühlsame Begleitung auf die letzte Reise. In unseren Dank schliessen wir auch die Sigristin Barbara Riesen sowie den Bestatter Jürg Zbinden ein.

Es ist ein grosser Trost, dass so viele Menschen uns durch Ihre Verbundenheit in dieser schweren Zeit zur Seite stehen.

Schwarzenburg, im Dezember 2017

Die Trauerfamilien



Bestattungsdienst Zbinden
Bestatter mit eidg. Fachausweis

Herzlich - Individuell - Kompetent

078 847 69 88

078 600 94 75

www.bestattungsdienst-zbinden.ch



031 819 10 90
Arche Bestattungen GmbH

Belp, Mühlethurnen, Gürbetal

Grubenstrasse 3

3123 Belp

www.arche-bestattungen.ch



Würdevolle und achtsame Begleitung im Trauerfall



Jürg und Iris Beutler, Bestattungsdienst



freundlich, familiär und kompetent

031 819 88 20

www.beutlerbestattungen.ch

Wir senden Ihnen gerne unverbindlich unsere Broschüre.



„dr Bestatter vo hie“

Jederzeit erreichbar: 079 901 01 01



Bestattungsdienst Schwarzenburgerland

Hans-Ulrich Hürst 3148 Lanzenhäusern Tel. 079 651 15 47 / 031 731 03 57

Unsere

Dienstleistungen:

- Unterstützung bei der Wahl der Bestattungsart
- Zurechtmachen und Ankleiden der/des Verstorbenen
- Einbetten und Aufbahnen nach Ihrem Wunsch
- Besorgen der Blumen, des Sarg- und Grabschmuckes
- Erledigen der Formalitäten in Ihrem Auftrag

Diskretion und Einfühlungsvermögen sind für uns selbstverständlich.



Bei Todesfall: Wir beraten und begleiten Sie
Kompetente Erledigung von A-Z

• **Gilgen, Bestattung u. Schreinerei, 3123 Belp**

Natel 079 228 06 00, Telefon 031 819 02 37

• **H. Berger, Bestattungsdienst, 3087 Niedermuhlern**

Natel 079 810 84 00, Telefon 031 819 85 69

048167J

Der neue Gantrisch-Kalender 2018 ist nochmal da!

Eine Neuauflage vom Gantrisch-Kalender ist ab sofort lieferbar.

Wir haben den beliebten und deshalb bereits vergriffenen Gantrisch-Kalender in erhöhter Auflage nachgedruckt.

Sie dürfen wieder bestellen!

Ein herzliches Dankeschön allen, die mit uns die Pracht der Natur vor unserer Haustür zu schätzen wissen und den Kalender bereits bestellt haben.

Das emotionale Schmuckstück im Format 494 x 313 mm betont die wunderschöne Region, in der wir zuhause sind.

CHF 29.- pro Stück
Ab 3 Kalendern **CHF 26.-** pro Stück



Wirtschafts-Union Gantrisch



Bestellen Sie bei
sabine.vonallmen@jordibelp.ch
oder Telefon 031 818 01 66



Schwarzenburgerland



Bären Albligen
Familie W. Nobs
Telefon 031 741 74 14

Silvester 2017

Reichhaltiges Thailändisches Buffet
Fondue Bourguignon à discrétion
Fr. 69.- pro Person
(ohne Getränke)
Überraschungen - Unterhaltung
Reservation unbedingt erforderlich

**LIECHTI
ENTSORGT**

Die Annahme auf dem Sortierplatz im Brüllen ist über die Festtage wie folgt für Sie geöffnet:

Mittwoch, 27. bis Freitag, 29. Dezember 2017
jeweils nachmittags von 13.00 - 17.00 Uhr

Ab Mittwoch, 3. Januar 2018 Normalbetrieb jeweils nachmittags von 13.00 - 17.00 Uhr (ohne Samstag)

Wir danken Ihnen für Ihre Treue, wünschen Ihnen frohe Festtage und bedienen Sie gerne auch 2018 wieder!



Boutique ☆
Denise ☆

10 % Weihnachts-Rabatt auf das ganze Sortiment

ab Do 14. bis Sa 23. Dezember 2017

weitere tolle Angebote warten im Laden auf Sie

www.boutique-denise.info

Konzert und Theater 2017
Männerchor Guggisberg im Gemeindesaal in Guggisberg

«Eimal New York»

Komödie in zwei Akten von Vinzenz Steiner
Theatergruppe Männerchor Guggisberg

Samstag, 16. Dezember, 20.15 Uhr

Sonntag, 17. Dezember, 13.30 Uhr

Dienstag, 26. Dezember, 20.15 Uhr

Nach den Abendaufführungen Tanz und Unterhaltung im Saal des «Sternen» / schöne Tombola

Eintritt: Abendvorstellung Erw. Fr. 15.- / Kinder Fr. 10.-

Sonntagnachmittag: Erwachsene Fr. 12.- / Kinder Fr. 8.-

Reservation: Tel. 031 735 50 18 (Zbinden / ohne 17.12.)

wurzelstock-entfernen.ch Telefon 031 731 32 25

Er kam (an Weihnachten) in sein Eigentum und die seinen nahmen ihn (Jesus Christus) nicht auf.
Alle die ihn aber aufnahmen, denen gab er Macht (das Anrecht) Gottes Kinder zu werden, denen die an seinen Namen glauben.

Die Bibel; Johannes 1.11

Suchst du den Frieden, welchen dir diese Welt nicht geben kann?
Suchst du das oder den, welcher deine Leere im Herzen ausfüllen kann?
Er ist nahe - JESUS CHRISTUS

**Herzliche Einladung zum
Weihnachtsgottesdienst**

mit musikalischer Umrahmung
(vierstimmiger Chor mit Instrumentalmusik)

Die Feier, zu der alle herzlich eingeladen sind, findet am Samstag, den 16.12.2017, um 19.30 Uhr im Mehrzweckgebäude Pöschchen, Freiburgstr. 100, 3150 Schwarzenburg, statt.

Bei Fragen oder für einen Abholdienst rufen sie uns an: Tel. 079 211 78 44



Plattenarbeiten
in
Naturstein und Keramik

Marc Gurtner GmbH
Postfach 13
3150 Schwarzenburg

Plattenarbeiten mobile +41 79 408 61 30
Glasmosaik Fax +41 31 731 21 57
Flickarbeiten marcgurtner@bluewin.ch

Kiosk-Shop Mischler Schwarzenburg
Neue Öffnungszeiten ab Januar 2018

Montag - Freitag: 06.00 - 18.00 Uhr

Samstag: 08.00 - 17.00 Uhr

Sonntag und Feiertage: 08.00 - 12.00 Uhr

Hans Mischler

Bernstrasse 27, 3150 Schwarzenburg

Tel: 031 731 01 94

Das Kiosk Shop Team wünsch Ihnen schöne und zufriedene Feiertage

Alles muss weg

Sie bestimmen den Preis!

- Ultraschallschweissmaschinen
- Verschiedene Handmaschinen
- Werkzeuge
- Elektromaterial, Schrauben
- Gestelle, Paletten
- Büromöbel
- Diverses

Freie Besichtigung und Verkauf:

Freitag/Samstag 15./16.12.17 10.00-15.00h
(wir erteilen keine telefonischen Auskünfte)

vaplast GmbH

Kunststoffverarbeitung Tel. 031 731 10 93 e-mail: info@vaplast.ch
CH-3150 Schwarzenburg Fax 031 731 08 11 internet: www.vaplast.ch

Kopfschmerzen? Migräne? Nacken-, Schulter-, oder Rückenschmerzen?
Muskelschmerzen? Gelenkschmerzen?
Schwindel? Beckenschiefstand? usw...

Atlaszentrierung

Nach Bruno Tanner
Der Atlas ist der oberste Halswirbel
Ist der Atlas im Zentrum,
ist der Mensch im Zentrum

Hansueli Binggeli, Atlasterapeut
Birkenweg 6, 3125 Toffen

079 522 14 74

www.atlaswirbel-therapie.ch



Essen & Events
Weihnachten
24, 25, und 26. Dezember
Geschlossen.

Feiern Sie mit uns die ultimative
Silvesterparty

Starten Sie mit einem gratis
Cüpli Prosecco
und Häppli zum Apéro.

Verweilen Sie bei einem glustigen
4-Gang Menü und tanzen Sie,
zur Musik von Djane Pia, mit uns
ins Jahr 2018

Es würde uns freuen Sie bei uns
begrüssen zu dürfen.
Gerne sind wir für weitere
Fragen da.

Alice Zwahlen und Team
www.sternen-neuenegg.ch
031 741 23 20



Rüscheegg-Heubach
Längeneu-Bad
Tel. 031 738 83 03
Metzgete
Fr. 15., Sa. 16. + So. 17. Dezember
Das Längeneu-Bad-Team freut sich
auf Ihren Besuch

Zu verkaufen

Weihnachtsbäume

Wo: In Schwarzenburg, Zelg
Die Bäume können vorgängig
besichtigt und reserviert werden.

Der Verkauf ist an folgenden
Tagen:

SA, 16.12.: 10 bis 16 Uhr

MI, 20.12.: 14 bis 17 Uhr

Auf Wunsch können Sie den
Baum selber schneiden!

Peter Herren, Thörishaus

Tel: 079 415 22 29

Stockhorn

BERGE SEEN - und schenken



Tipp: Geschenkgutscheine

z.B. für Bahnfahrten, Sonntags-Brunch, Zmorge, Fyrabe-Znacht, Mondschein-Dinner usw.

Jetzt bestellen:

Neu auch im **Webshop** und mit **print@home** möglich.

Unsere Winterhits: Gipfelfahrten!

► **Mittwoch bis Sonntag:** bis 7. Januar 2018

► **täglich:** 20.12.17 - 7.1.18 (Festtage)

► an Sonn- und Feiertagen **Brunch**

► **Stockhorn-Zmorge** Mittwoch-Samstag

Information und Bestellung:

stockhorn
BERGE SEEN

Stockhornbahn AG, 3762 Erlenbach, Tel. 033 681 21 81
www.stockhorn.ch, mit **Live-Kamera**

VIEHHADEL
für Tränkekalber und
Schlachttiere aller Gattungen



Wenger Peter
Aegusten
3154 Rüscheegg-Heubach
Telefon 031 731 06 47

**WEIHNACHTS-
AUSSTELLUNG**

div. ENGEL + SAMICHLÄUSE
Tier- und Deko-Figuren
für Haus und Garten

**WEIHNACHTS-
BAUM-VERKAUF**

Ab Mittwoch, 6. Dez. 17

STEINBACHSTRASSE 59,
3123 Belp, MI+DO 9h-12h,
14h-17h30, SA 9h-15h



Peter Iseli
Rotkreuz-Fahrer

Robert Stucki
Kunde

Wir bringen Sie sicher an Ihr Ziel.

Von Mensch zu Mensch,
von Tür zu Tür.
Ihr Rotkreuz-Fahrdienst im Berner Mittelland.

Fahren Sie mit:
031 384 02 10

Einfach zum Arzt, zum
Einkauf oder zur Therapie -
dank der persönlichen Begleitung
von Freiwilligen aus der Region.
Steigen Sie ein! Wir freuen uns auf
Sie als Fahrgast oder als Fahrer/in.



fahrdienst-srk.ch

VERANSTALTUNGEN

lifewater GmbH
Hofmann Getränke
 3126 Gelterfingen



Bestellen Sie bei uns
Jede 10. Mineral Harasse Gratis

Ihr Getränke Lieferant in der Region
unkompliziert-zuverlässig-günstig

Bestellen Sie per Telefon, Fax, Email
 oder auf unserer Homepage
info@hofmann-getraenke.ch
www.lifewater.ch
 Tel: 031 819 27 37 Fax: 031 819 73 67

SILVESTER 2017

Vorspeise
 (Tellerservice)
 Div, Sushi auf Salatbouquet
 Französische oder italienische Salatsauce
Hauptgangbuffet
 Fleisch
Filet- Schweins, Rinds, Pferde, Lamm, Hirsch
Braten - Schweins, Kalbs und Rinds,
Currys - Poulet und Crevetten, Linsen
Beilagen
 Verschiedene Gemüse und
 Reis, Kartoffelgratin, Spätzli, Pommes- Frites
Reichhaltiges Desserbuffet
Pro Person Fr. 59.00
Kinder bis 12 Jahre Fr. 3.00 pro Altersjahr
 zum Jahreswechsel und inkl. Cüpli Mitternacht

24, 25 Dezember 09.00 Uhr bis 20.00 Uhr offen
 26. Dezember bis 7. Januar 2018
 Durchgehend offen

Wir wünschen Ihnen einen wunderschönen Abend und guten Rutsch ins neue Jahr 2018.

Gerne nehmen wir Ihre Reservation entgegen
 Telefon: 031 809 03 53 oder
sternen@buetschel-gschneit.ch

Restaurant Sternen
 3088 Oberbütscheli
 22. Januar bis 02. Februar 2018 Betriebsferien

Restaurant Bütschelegg

Silvesterabend auf der Bütschelegg
 Ab 19 Uhr
 DJ Stuff

Vorspeise (Tellerservice)
 Frühlingsrolle und Thunfisch-Kugel
 an Koriander-Joghurtsauce
 begleitet von einem frischen Salatbouquet

Schweizerisches und tamilisches Buffet
 Bütschelegg-gemischter Braten (Kalb, Rind, Schwein)
 Rindsgeschneitzelles an sämiger Madeirasauce
 Pikantes Lamm-Curry
 Poulet-Curry
 Calamari mit Kartoffelgemüse und Koriander
 Feines Gemüse-Curry (Okra, Aubergine, Kochbanane, Spargelbohnen)
 Riesencrevetten sautiert nach tamilischer Art

Beilagen
 Verschiedene Gemüse
 Basmati-Reis
 Appalam (Fladenbrot)
 Buttermudeln
 Kartoffelgratin

Desserbuffet Surprise
 Fr. 69.-

Um Mitternacht begrüßen wir das neue Jahr mit einem Cüpli

Reservation empfehlenswert
 Auf Ihren Besuch freut sich das Bütschelegg-Team

Wir von der Bütschelegg wünschen Ihnen einen wunderschönen
 Abend und einen guten Rutsch ins neue Jahr!

Restaurant Bütschelegg 3088 Oberbütscheli
 Alle Preise inkl. MWST 031 809 03 24

TABAC-Stop-Center
 Bern-Thun
 Gartenstrasse 8, 3123 Belp

Fuesspflege-Stübli

Pierrette Meister
 Tel: 079 437 99 61

Nichtraucher in einer Stunde.
 Starten Sie ein neues Leben!

Montag bis Samstag

www.tabac-stop-center.ch www.pierretteswelt.ch

Gantrisch-Kulturkalender

Fr 15.12. 20 h, Schwarzenburg, Schloss, Arno Camenisch,
 der Bündner Autor und Performer liest aus seinem Roman
 «Die Kur» sowie aus «Die Launen des Tages». Begleitet wird
 er vom Gitarristen Roman Nowka, www.schloss-schwarzenburg.ch

Sa 16.12. 19 h, Albligen Kirche, Adventskonzert der
 Musikgesellschaft Albligen in der Albligen, www.mg-abligen.ch

Sa 16.12. 20 h, Oberbalm Kirche, Adventskonzert des
 Gospelchor Niederscherli, www.gospelchor-niederscherli.ch

Bis 27.12. jeweils ab 20 h, Sternwarte Uecht, öffentliche
 Mittwochsführungen, sie finden statt bei klarem bis leicht
 bewölktem Himmel. Sie beobachten den Sternenhimmel
 und erörtern astronomische Themen www.uecht.ch

www.GantrischKulturkalender.ch

Klassik im Kino: DER NUSSKNACKER
 Ballett in 2 Akten von Tchaikovsky, Wiener Staatsoper '12.
 Deutsch: So 17.12. 10.30h. Reservation erforderlich.

FERDINAND ab 6 Jahren
 D. (GS) 2D: Do 14.12. 18.15h, D. (GS) 3D: Fr 15.12. 17.30h,
 Sa 16.12., So 17.12. und Mi 20.12. je 14.00h

COCO 2D ab 6 Jahren
 Deutsch (GS): Sa 16.12. und So 17.12. je 13.30h

PADDINGTON 2 ab 0+ Jahren
 D.: Sa 16.12. und So 17.12. je 16.00h, Mi 20.12. 14.30h

DIE LETZTE POINTE ab 6(10) J.
 Dialekt: Fr 15.12. bis So 17.12. je 18.15h

STAR WARS: Die letzten Jedi 3D
 D. (GS): Do 14.12. 21.00h, Fr 15.12. bis Mi 20.12. je 20.00h,
 zus. Sa 16.12. und So 17.12. je 16.30h, ab 12 Jahren

MADAME ab 8(12) Jahren
 Deutsch: Do 14.12. bis Mi 20.12. tägl. 20.30h

[GS] Audiodeskription und Untertitel mit Greta und Starks.
 * Unsere Eintrittspreise gelten für Kinder jeden Alters. Kindern unter 4 Jahren
 wird der Besuch von Kinovorführungen nicht empfohlen.

www.kinoundiecke.ch

Reservation: 031 809 09 29
reservation@altimoschti.ch

ALTI MOSCHTI
 Mühlethurnen

www.alti-moschti.ch

An Lár	Celtic-Folk
Freitag, 15.12.2017	20:30 Uhr 36.-
Tinu Heiniger & Gerhard Tschan	Heiniger Abend geschmückt mit Gere Tschan
Samstag, 16.12.2017	20:30 Uhr AUSVERKAUFT
Tinu Heiniger & Gerhard Tschan	Heiniger Abend geschmückt mit Gere Tschan
Sonntag, 17.12.2017	17:30 Uhr 40.-
The Repeatles	Oldies Night
Montag, 01.01.2018	20:30 Uhr 30.-
Mike Goetz International Dixieland Band	Dixieland
feat. Heinz Dauhrer (tp, voc; D)	
Dienstag, 02.01.2018	17:30 Uhr 37.-
Tomazobi „Los Gringos Fantásticos“	Pop, Rock
Freitag, 05.01.2018	20:30 Uhr 30.-
Boogie Connection (D)	Blues, Boogie, R'n'B, Rock
Samstag, 06.01.2018	20:30 Uhr 32.-
Gilbert & Oleg „Cirque“	Komik, Theater, Zirkus
Sonntag, 07.01.2018	17:30 Uhr 36.-

Gut zu wissen

**Diebstahl Ihrer Bankkarte:
 Sind Sie ausreichend versichert?**

 **Corinne Minnig, Versicherungsspezialistin**
 beantwortet Ihre Frage.

Vaudoise Versicherungen in Belp
 T 031 810 01 10
www.vaudoise.ch

In der Regel versichern die Herausgeber von Kredit- und Debitkarten (Post, Bank) die finanziellen Folgen eines Diebstahls. Aber Achtung: Wie weit die Versicherungsdeckungen gehen, ist sehr unterschiedlich.

Während einige Institute den Kunden komplett entschädigen, begrenzen andere die Deckung auf ganz bestimmte Situationen, d. h. sie kommen nur dann für den Schaden auf, wenn ein Geldautomat manipuliert wurde, um an die Karte und die PIN des Kunden zu kommen.

Die Versicherer wiederum bieten Deckungserweiterungen an, die zahlreiche Schadenfälle übernehmen, u. a.

auch die Beraubung nach Abhebung oder Zahlung. Dabei wird der gestohlene Betrag in Höhe der vertraglich vereinbarten Versicherungssumme zurückerstattet. Um Verluste zu vermeiden, empfehlen wir, sich bei der eigenen Bank über den Deckungsumfang zu informieren und gegebenenfalls die Versicherungssumme und die Bezugsmitel aneinander anzupassen.

Die Basisdeckungen der Hausratversicherungen beinhalten auch die Ersatzkosten für Bankkarten, teilweise sogar ohne Selbstbehalt.

2016 haben wir 36,5 Millionen Franken an unsere Kunden zurückerstattet. Profitieren auch Sie von den Vorteilen einer Schweizer Versicherung mit genossenschaftlichen Wurzeln.



Restaurant Adler
 3127 Mühlethurnen

18er-LOTTO
 Sonntag, 17. Dezember 2017
JACKPOT FR. 5000.-

Mit Tages- oder Einzelkarten (Jetonkauf),
 Preise in COOP-Karten ODER LEBENS-
 MITTELKÖRBE, Spielbeginn: 13.30 Uhr

Freundlich laden ein: SPV BeO und der Wirt

Restaurant Frohsinn
 3123 Belp 031/819 01 36
www.frohsinn-belp.ch

Kracher im Dezember
 (auch am Mittag ausser Freitag)
 Rindszunge an Kapernsauce
 Kartoffelstock
 Fr. 15.00
 Auf Ihre Reservation freut sich
 Ihr Frohsinn-Team!

Minitrampolin-Kurse



Wann: Ab Montag 15.01.2018
 Was: Kurse auf dem Minitrampolin
 Wo: Jumpdichfit, Grenzstr. 20C, 3250 Lyss
 Wer: Jedermann und jede Frau, jedes Alter
 Warum: Weil Du etwas gutes für Deine Gesundheit tust.
 Anmeldung: www.jumpdichfit.ch oder 032/3922550

PERGOLA-ANLAGEN
 FÜR TER-
 ZUHAUSE

Gehrig-Storen
 3132 Riggisberg
 Tel. 031 809 90 50
info@gehrigstoren.ch
www.gehrigstoren.ch
 Sonnen-, Licht- und Wetterschutz
 BERATUNG * VERKAUF * MONTAGE * SERVICE

HC Mühlethurnen
www.hcmuehlethurnen.ch

Meisterschaft 2. Liga / Eishalle Wichtrach
Freitag, 15.12.17 / 20.15 Uhr
 HC Mühlethurnen – SC Bönigen

Meisterschaft 4. Liga / Eishalle Wichtrach
Samstag, 16.12.17 / 17.30 Uhr
 HC Mühlethurnen II – EHC Post Bern

Sponsored by:
